



FUNDO MUNICIPAL DE EDUCAÇÃO

- CENTRO

CNPJ: 30.731.257/0001-84 - CEP: . - - SANTALUZ - BA

NOTA DE LIQUIDAÇÃO

PROCESSO ADM: 178/2025

EMPENHO: 33 / 2026 Nº SUB-EMPENHO: 1192 Data do Sub-Empenho: 20/05/2026 TIPO DO EMPENHO: Estimativo

FORNECEDOR

Nome: 5416 - GLOBAL MATERIAIS, SERVICOS E MANUTENCAO LTDA Tipo Pessoa: Jurídica
 Endereço: ALAMEDA SALVADOR, 001057 Complemento: EDIF SALVADOR SHOPPING BUSINE
 Bairro: CAMINHO DAS ARVORES Cidade: Estado:
 CNPJ: 23.694.541/0001-62 Insc. Estadual: CPF: RG:
 Conta Corrente: 5884596 Agência: 0008 Banco: 422 - BANCO SAFRA S.A.
 Tipo PIX: Nº PIX:

DOTAÇÃO ORÇAMENTÁRIA

Reduzido: 1001.4451.1542 - ORÇAMENTÁRIO E SUPLEMENTAR Data do Empenho: 20/01/2026

Unidade: 0701 - SECRETARIA MUNICIPAL DE EDUCAÇÃO
 Função: 12 - Educação
 Sub-Função: 365 - Educação Infantil
 Programa: 004 - EDUCALUZ
 Ação: 1.001 - Investimentos em Equipamentos da Educação Infantil
 Elemento: 4.4.90.51.00 - Obras e Instalacoes
 Fonte: 1542 - Transferências do FUNDEB - Complementação da União - VAAT
 Sub-Elemento: 4.4.90.51.99 - OUTRAS OBRAS E INSTALAÇÕES

Modalidade: (Lei 14133/21) Concorrência	Nº Lic.: 007-2025CE	Saldo Anterior	Valor do Empenho	Saldo Atual
Convênio:	Contrato: 1066-2025	1.534.090,44	110.476,39	1.423.614,05
Patrimônio: -				

HISTÓRICO

REFERENTE CONTRATAÇÃO DE EMPRESA DE ENGENHARIA PARA CONSTRUÇÃO DO CENTRO DE ATENDIMENTO MULTIDISCIPLINAR ESPECIALIZADO LUZENSE LOCALIZADO NA SEDE DO MUNICÍPIO DE SANTALUZ-BA. CONFORME CONTRATO Nº1066/2025, CONCORRÊNCIA ELETRÔNICA Nº007/2025. OBRA Nº055/2025. BOLETIM DE MEDIÇÃO 11. PERÍODO DE MEDIÇÃO: 01/05/2026 À 15/05/2026. NFS-e: 20261115.

Movimentação Empenho		
Saldo Anterior	Sub-Empenho	Saldo Atual
168.097,30	168.097,30	0,00

Data do Empenho: 20/01/2026 Data de Liquidação: 20/05/2026

RETENÇÕES

Código	Descrição	Valor
2.1.8.8.1.01.02.00.00.009	CONTRIBUIÇÃO AO RGPS - Fonte 1542 INSS	2.941,70
2.1.8.8.1.01.04.00.00.009	IRRF - Fonte 1542	2.017,17
2.1.8.8.1.01.08.00.00.009	ISS - Fonte 1542	4.202,43
## Cento e cinquenta e oito mil e novecentos e trinta e seis reais ##		9.161,30
		Valor Retido
		Valor Líquido
		158.936,00

DOCUMENTOS COMPROBATÓRIOS

NOTA FISCAL	Data Emissão	Número	Série	Sub-Série	Data Validade	Valor R\$
	19/05/2026	20261115	U			168.097,30
Quantidade: 1	Total:					168.097,30

DESDOBRAMENTOS (PCASP)

Código	Descrição	Valor R\$
123210601	LIQUIDAÇÃO OBRAS EM ANDAMENTO	168.097,30

Declaro que os materiais foram recebidos e/ou serviços prestados em 20/05/2026. MARLI NUNES LIMA Secretária de Educação CPF: 930.248.435-15	Declaro que a despesa relativa a nota de empenho supra está liquidada em 20/05/2026, podendo efetuar o pagamento. NAIARA DA CUNHA CARMO Diretor Contábil Matrícula: 6408
--	---

DOCUMENTAÇÃO CONFERIDA
 EM 20/05/2026
 CARLOS ANTÔNIO DA SILVA FILHO
 CONTROLADOR INTERNO
 PORTARIA 012/2026





PREFEITURA MUNICIPAL DE SANTALUZ

Av. Getúlio Vargas - Centro Administrativo Cep: 48.880-000 - Santaluz-BA.
Telefone: 75 3265-2843 www.santaluz.ba.gov.br



Santaluz, 19/05/2026

A empresa:

GLOBAL CONSTRUÇÕES SERVIÇOS E MANUTENÇÕES; CNPJ: 23.694.541/0001-62

Endereço:

AVENIDA SANTOS DUMONT, 1883, ANDAR 3 SALA 305 – CENTRO – LAURO DE FREITAS – CEP:
42702-400 – BA

ORIENTAÇÕES PARA EMPENHO
FONTE DE PAGAMENTO:
SECRETARIA DE EDUCAÇÃO
AÇÃO:
FUNDEB
HISTÓRICO:
CONSTRUÇÃO DO CENTRO DE ATENDIMENTO MULTIDISCIPLINAR ESPECIALIZADO LUZENSE LOCALIZADO NA SEDE DO MUNICIPIO DE SANTALUZ BA
Processo Licitatório: 007/2025
Contrato: 1066/2025 Processo administrativo: 178/2025 Nº da obra: 055/2025
Nº da Nota Fiscal (Matricula): 20261115 VALOR DA NOTA: R\$ 168.097,30 PERIODO DA MEDIÇÃO: 01/05/2026 A 15/05/2026 DOCUMENTOS EM ANEXO. RELATÓRIO FOTOGRAFICO, CERTIDÕES, NOTA FISCAL, BM , RDO, RELATÓRIO DA GFIP CP, DCTFWEB CP .
Recurso – FUNDEB

Atenciosamente,

Victor Araújo de Almeida
Engenheiro Civil
CREA 052154022-4





MUNICÍPIO DE LAURO DE FREITAS
Secretaria da Fazenda
Coordenação Tributária
Nota Fiscal de Serviços Eletrônica - NFS-e

Número da Nota

20261115

Data e Hora de Emissão

19/05/2026 15:38:22

Código de Verificação

79909A1CF

A autenticidade desta Nota Fiscal de Serviços Eletrônica, poderá ser confirmada na página do MUNICÍPIO DE LAURO DE FREITAS na Internet, no endereço <http://www.laurodefreitas.ba.gov.br> ou através da leitura do QR Code.

PRESTADOR DE SERVIÇOS

CPF/CNPJ: 23.694.541/0001-62

Inscrição Estadual

Inscrição 0010045273

Nome/Razão GLOBAL CONSTRUÇÕES SERVIÇOS E MANUTENÇÕES LTDA

Endereço: AVENIDA SANTOS DUMONT, 1883, ANDAR 3 SALA 305

Bairro: Centro

Município: LAURO DE FREITAS

UF: BA

CEP: 42702-400

Email: RODRIGO_DDD91@HOTMAIL.COM

TOMADOR DE SERVIÇOS

CPF/CNPJ/CRI: 13.807.870/0001-19

Inscrição

Inscrição Estadual:

Nome/Razão MUNICÍPIO DE SANTALUZ

Endereço: praça coronel José Leitão, 06

Bairro: CENTRO

Município: SANTALUZ

UF: BA

CEP: 48880-000

Email:

LOCAL DA PRESTAÇÃO DO(S) SERVIÇO(S): Santaluz - BA

DISCRIMINAÇÃO DOS SERVIÇOS

OBRA CONSTRUÇÃO DO CENTRO DE ATENDIMENTO MULTIDISCIPLINAR ESPECIALIZADO LUZENSE LOCALIZADO NA SEDE DO MUNICÍPIO DE SANTALUZ BA N DO PROCESSO ADMINISTRATIVO 1782025 N CONTRATO 10662025 N CONCORRENCIA ELETRONICA 0072025 N DA OBRA 0552025 BM 11 PERÍODO DA MEDICAÇÃO 01-05-2026 A 15-05-2026 VALOR TOTAL R\$ 168.097,30 VL MAO DE OBRA 50% R\$ 84.048,65 VALOR DE MATERIAL 50% R\$ 84.048,65 BC DE INSS R\$ 84.048,65 x 3,5% R\$ 2.941,70 BC DE ISS R\$ 84.048,65 x 2,50% R\$ 2.101,22 VALOR LIQUIDO R\$ 163.054,38 DADOS BANCARIOS BANCO SAFRA - AG 0008 CC 5884596

DECLARO PARA OS DEVIDOS FINS QUE:

O(s) Serviço(s) foi(ram) prestado(s)

O(s) Material(is) foi(ram) recebido(s)

A(s) Obra(s) foi(ram) efetuada(s)

EM 19/05/2026 Tony Felix Andreia
Assinatura

Tony Felix Andreia
Engenheiro Civil
CREA-BA. 052.654/7.8

VALOR TOTAL DA NOTA FISCAL : R\$ 168.097,30

ATIVIDADE

0004299599 - Outras Obras De Engenharia Civil Não Especifi

ITEM DA LISTA DE SERVIÇOS: (Lei Municipal 1572/2015)

070201 - Execução, por administração, de obras de construção civil, hidráulica ou elétrica e de outras obras semelhantes, inclusive sondagem, perfuração de poços, escavação, drenagem e irrigação, terraplanagem,

Valor Total Deduções (R\$)	Base de Cálculo (R\$)	Alíquota (%)	Valor do ISS (R\$)	ISSQN Retido (R\$)
84.048,65	84.048,65	2,50	2101,22	Sim

RETENÇÃO DE IMPOSTOS

PIS (R\$)	COFINS (R\$)	INSS (R\$)	IRRF (R\$):	CSLL (R\$):	OUTRAS RETENÇÕES (R\$):
0,00	0,00	2.941,70	0,00	0,00	0,00

VALOR LÍQUIDO DA NOTA FISCAL : R\$ 163.054,38

INFORMAÇÕES COMPLEMENTARES

Competência: 05/2026 - Tributado fora do Município de Lauro de Freitas - Retido

NBS: 101029000 - Serviços de construção de obras de engenharia civil não classificados em subposições anteriores

Benefício Municipal: -



Autentique
Via QR Code

Percentual de Total da Dedução: 50,0%



PREFEITURA MUNICIPAL DE SANTA LUZ
PRAÇA DO TANQUE GRANDE
13.807.870/0001-19

DOCUMENTO DE ARRECAÇÃO MUNICIPAL - DAM

ISSQN Terceiros

Nº DAM: 635755	CONTRIBUINTE 31124 - GLOBAL CONSTRUCOES SERVICOS E MANUTENCOES LTDA	INSCRIÇÃO:	
TIPO / NOME LOGRADOURO: SANTOS DUMONT		NÚMERO: 1883	
COMPLEMENTO: ANDAR 3 SALA 305	BAIRRO: CENTRO	MUNICÍPIO: LAURO DE FREITAS UF: BA	
DOCUMENTOS			
C.N.P.J. / CPF: 23.694.541/0001-62	R.G.:	ORGÃO	
TOMADOR			
CONTRIBUINTE TOMADOR: FUNDO MUNICIPAL DE EDUCACAO		C.N.P.J. / CPF: 30.731.257/0001-84	
COMPOSIÇÃO DO TRIBUTO			
Base Cálculo: 84.048,65	Alíquota (%) 5,000	Valor R\$ 4.202,43	Taxa Expediente R\$: Valor Total R\$: 4.202,43
DADOS PARA PAGAMENTO			



DATA LANÇAMENTO: 20/05/2026	MÊS REFERÊNCIA: Maio	EXERCÍCIO: 2026	DATA EMISSÃO: 20/05/2026 10:53:41	DATA DE VENCIMENTO: 30/06/2026
INSTRUÇÕES: NFS-e Nº20261115 - DATA DE EMISSÃO: 19/05/2026			(=) VALOR DEVIDO - R\$	4.202,43
			(-) VALOR DO DESCONTO - R\$	
			(+) CORREÇÃO MONETÁRIA - R\$	
			(+) MULTA DE MORA - R\$	
			(+) JUROS DE MORA - R\$	
Vencimento original: 30/06/2026			(=) VALOR A PAGAR - R\$	4.202,43

Operador:



8179000042 . 0 02433906202 . 8 60630011200 . 4 00063575512 . 7

AUTENTICAÇÃO MECÂNICA

VIA CONTRIBUINTE

DESTAQUE AQUI

VÁLIDO SOMENTE SE AUTENTICADO MECANICAMENTE POR BANCO AUTORIZADO



8179000042 . 0 02433906202 . 8 60630011200 . 4 00063575512 . 7

ATENÇÃO: NÃO AMASSE, NÃO DOBRE, NÃO PERFURE



PREFEITURA MUNICIPAL DE SANTA LUZ
13.807.870/0001-19
PRAÇA DO TANQUE GRANDE

DOCUMENTO DE ARRECAÇÃO MUNICIPAL - DAM

ISSQN Terceiros



MÊS REFERÊNCIA: Maio	Nº DAM: 635755	EXERCÍCIO 2026	DATA 20/05/2026 10:53:41	DATA VENCIMENTO: 30/06/2026
INSCRIÇÃO			(=) VALOR DEVIDO - R\$	4.202,43
GLOBAL CONSTRUCOES SERVICOS E			(=) VALOR A PAGAR - R\$	4.202,43





I.R.R.F

Nº DAM: 635754	CONTRIBUINTE 31124 - GLOBAL CONSTRUCOES SERVICOS E MANUTENCOES	INSCRIÇÃO: 31124
TIPO / NOME LOGRADOURO: AV SANTOS DUMONT		NÚMERO: 1883
COMPLEMENTO: ANDAR 3 SALA 305	BAIRRO: CENTRO	MUNICÍPIO: LAURO DE FREITAS UF: BA
DOCUMENTOS		
C.P.F.:	R.G.:	ORGÃO C.N.P.J.: 23.694.541/0001-62
DESCRIÇÃO DA ATIVIDADE		
CÓDIGO ATIV: 433	ESPECIFICAÇÃO: I.R.R.F	
COMPOSIÇÃO DO TRIBUTO		
Base Cálculo:	Quantidade/Alíquota (%) 1,000	Valor UFPM: 1,000 Valor R\$ Taxa Expediente R\$: Valor Total R\$: 2.017,17
DADOS PARA PAGAMENTO		
DATA LANÇAMENTO: 20/05/2026	PARCELA: 1/1	EXERCÍCIO 2026 DATA EMISSÃO: 20/05/2026 10:52:43 DATA DE VENCIMENTO: 30/06/2026
Composição do Imposto/Lançamentos		(=) VALOR DEVIDO - R\$ 2.017,17
Valor do Tributo:	Vir. Devido sem Desconto (VD): 2.017,17	(-) VALOR DO DESCONTO - R\$
Taxa de Expediente:	Vir. do Desconto: 0,00	(+) CORREÇÃO MONETÁRIA - R\$
Valor de Base Calculo: 2.017,17	Vir. Devido com Desconto 2.017,17	(+) MULTA DE MORA - R\$
INSTRUÇÕES: NFS-e Nº20261115 - DATA DE EMISSÃO: 19/05/2026		(+) JUROS DE MORA - R\$
		(=) VALOR A PAGAR - R\$ 2.017,17



Operador:



8176000020 . 9

17173906202 . 3

60630010100 . 7

00063575407 . 0

AUTENTICAÇÃO MECÂNICA

VIA CONTRIBUINTE

DESTAQUE AQUI

VÁLIDO SOMENTE SE AUTENTICADO MECANICAMENTE POR BANCO AUTORIZADO



8176000020 . 9

17173906202 . 3

60630010100 . 7

00063575407 . 0

ATENÇÃO: NÃO AMASSE, NÃO DOBRE, NÃO PERFURE



I.R.R.F

PARCELA: 1/1	Nº DAM: 635754	EXERCÍCIO 2026	DATA EMISSÃO: 20/05/2026 10:52:43	DATA VENCIMENTO: 30/06/2026
INSCRIÇÃO: 31124			(=) VALOR DEVIDO - R\$	2.017,17
GLOBAL CONSTRUCOES SERVICOS E			(=) VALOR A PAGAR - R\$	2.017,17





Obra
 ** CONTRATAÇÃO DE EMPRESA DE ENGENHARIA PARA CONSTRUÇÃO DO CENTRO DE ATENDIMENTO MULTIDISCIPLINAR ESPECIALIZADO LUZENSE LOCALIZADO NA SEDE DO MUNICÍPIO DE SANTALUZ-BA

Bancos B.D.I.
 SINAPI - 04/2025 - Bahia 23,54%
 SBC - 04/2025 - Bahia
 ORSE - 04/2025 - Sergipe
 SEINFRA - 028 - Ceará

PERÍODO DE 01/05/2026 A 15/05/2026

OBRA Nº 055/2025	PROCESSO ADMINISTRATIVO N º 178-2025	CONTRATO Nº 1066-2025	CONCORRÊNCIA ELETRÔNICA Nº 007-2025	GLOBAL CONSTRUÇÕES - 26.694.541/0001-62
------------------	--------------------------------------	-----------------------	-------------------------------------	---

Item	Código	Banco	Descrição	Und	Quant.	Valor Unit	Valor Unit com BDI	Total	Peso (%)	MEDIÇÃO 11		ACUMULADO		SALDO	
										QUANT.	PREÇO TOTAL	QUANT.	PREÇO TOTAL	QUANT.	PREÇO TOTAL
1			ADMINISTRAÇÃO DE OBRA		1		395.860,80	395.860,80	8,11 %						
1.1	90778	SINAPI	ENGENHEIRO CIVIL DE OBRA PLENO COM ENCARGOS COMPLEMENTARES	H	384	135,07	166,88	64.074,24	1,31 %	23,00	R\$ 3.837,78	212,00	R\$ 35.374,32	172,00	R\$ 26.699,92
1.2	93572	SINAPI	ENCARREGADO GERAL DE OBRAS COM ENCARGOS COMPLEMENTARES	MES	12	7.120,88	8.797,13	105.565,56	2,16 %	0,50	R\$ 4.398,57	7,00	R\$ 61.579,91	5,00	R\$ 43.985,65
1.3	93563	SINAPI	ALMOXARIFE COM ENCARGOS COMPLEMENTARES	MES	12	5.557,44	6.865,66	82.387,92	1,69 %	0,50	R\$ 3.432,83	7,00	R\$ 48.059,62	5,00	R\$ 34.328,30
1.4	94295	SINAPI	MESTRE DE OBRAS COM ENCARGOS COMPLEMENTARES	MES	12	9.702,20	11.986,09	143.833,08	2,95 %	0,50	R\$ 5.993,06	7,00	R\$ 83.902,63	5,00	R\$ 59.930,45
2			SERVIÇOS PRELIMINARES		1		161.599,57	161.599,57	3,31 %						
2.1	103689	SINAPI	FORNECIMENTO E INSTALAÇÃO DE PLACA DE OBRA COM CHAPA GALVANIZADA E ESTRUTURA DE MADEIRA. AF_03/2022_PS	m²	6	378,76	467,92	2.807,52	0,06 %		R\$ -	6,00	R\$ 2.807,52		R\$ -
2.2	97647	SINAPI	REMOÇÃO DE TELHAS DE FIBROCIMENTO METÁLICA E CERÂMICA. DE FORMA MANUAL, SEM REAPROVEITAMENTO. AF_09/2023	m²	122	3,97	4,90	597,80	0,01 %		R\$ -	122,00	R\$ 597,80		R\$ -
2.3	97635	SINAPI	REMOÇÃO DE PISO DE BLOCO INTERTRAVADO OU DE PEDRA PORTUGUESA. DE FORMA MANUAL. COM REAPROVEITAMENTO AF_09/2023	m²	1558,7	20,35	25,14	39.185,71	0,80 %		R\$ -	1.558,70	R\$ 39.185,72		-R\$ 0,01
2.4	97630	SINAPI	DEMOLIÇÃO DE ESTRUTURAS DE CONCRETO ARMADO EM GERAL, DE FORMA MECANIZADA COM ROMPEDOR ACOPLADO EM ESCAVADEIRA HIDRÁULICA. SEM REAPROVEITAMENTO. AF_09/2023	m³	24,7	55,99	69,17	1.708,49	0,04 %		R\$ -	24,70	R\$ 1.708,50		-R\$ 0,01
2.5	97621	SINAPI	DEMOLIÇÃO DE ALVENARIA DE BLOCO FURADO, DE FORMA MANUAL, COM REAPROVEITAMENTO. AF_09/2023	m³	54,4	127,84	157,93	8.591,39	0,18 %		R\$ -	54,40	R\$ 8.591,39		-R\$ 0,00
2.6	C1622	SEINFRA	LIGAÇÃO PROVISÓRIA DE ÁGUA E SANITÁRIO	UN	1	3.314,99	4.095,33	4.095,33	0,08 %		R\$ -	1,00	R\$ 4.095,33		R\$ -
2.7	98459	SINAPI	TAPUME COM TELHA METÁLICA. AF_03/2024	m²	390	81,68	100,90	39.351,00	0,81 %		R\$ -	390,00	R\$ 39.351,00		R\$ -
2.8	99059	SINAPI	LOCAÇÃO CONVENCIONAL DE OBRA, UTILIZANDO GABARITO DE TÁBUAS CORRIDAS PONTALETADAS A CADA 2,00M - 2 UTILIZAÇÕES. AF_03/2024	M	167,8	64,89	80,16	13.450,84	0,28 %		R\$ -	167,80	R\$ 13.450,84		R\$ 0,00
2.9	73805/001	SINAPI	BARRAÇÃO DE OBRA PARA ESCRITÓRIO, REFEITÓRIO, ALMOXERIFADO E BANHEIRO	m²	68	554,94	685,57	46.618,76	0,96 %		R\$ -	68,00	R\$ 46.618,76		R\$ -
2.10	C2850	SEINFRA	INSTALAÇÕES PROVISÓRIAS DE LUZ, FORÇA, TELEFONE E LÓGICA	UN	1	1.400,43	1.730,09	1.730,09	0,04 %		R\$ -	1,00	R\$ 1.730,09		R\$ -
2.11	95469	SINAPI	VASO SANITÁRIO SIFONADO CONVENCIONAL COM LOUÇA BRANCA - FORNECIMENTO E INSTALAÇÃO. AF_01/2020	UN	2	267,44	330,39	660,78	0,01 %		R\$ -	2,00	R\$ 660,78		R\$ -
2.12	86943	SINAPI	LAVATÓRIO LOUÇA BRANCA SUSPENSO, 29,5 X 39CM OU EQUIVALENTE, PADRÃO POPULAR, INCLUSO SIFÃO FLEXÍVEL EM PVC, VÁLVULA E ENGATE FLEXÍVEL 30CM EM PLÁSTICO E TORNEIRA CROMADA DE MESA, PADRÃO POPULAR - FORNECIMENTO E INSTALAÇÃO. AF_01/2020	UN	2	231,20	285,62	571,24	0,01 %		R\$ -	2,00	R\$ 571,24		R\$ -
2.13	93591	SINAPI	TRANSPORTE COM CAMINHÃO BASCULANTE DE 14 M³, EM VIA URBANA EM LEITO NATURAL (UNIDADE: M3XKM). AF_07/2020	M3XKM	791	2,29	2,82	2.230,62	0,05 %		R\$ -	791,00	R\$ 2.230,62		R\$ -
3			MOVIMENTO DE TERRA		1		153.398,68	153.398,68	3,14 %						
3.1	C0328	SEINFRA	ATERRO C/COMPACTAÇÃO MECÂNICA E CONTROLE, MAT. DE AQUISIÇÃO	m³	1084,85	95,54	118,03	125.684,24	2,58 %		R\$ -	952,80	R\$ 112.459,34	112,05	R\$ 13.224,90
3.2	96523	SINAPI	ESCAVAÇÃO MANUAL PARA BLOCO DE COROAMENTO OU SAPATA (INCLUINDO ESCAVAÇÃO PARA COLOCAÇÃO DE FÓRMAS). AF_01/2024	m³	163,17	103,63	128,02	20.889,02	0,43 %		R\$ -	163,17	R\$ 20.889,61		-R\$ 0,59
3.3	96527	SINAPI	ESCAVAÇÃO MANUAL PARA VIGA BALDRAME OU SAPATA CORRIDA (INCLUINDO ESCAVAÇÃO PARA COLOCAÇÃO DE FÓRMAS). AF_01/2024	m³	48,49	113,87	140,67	6.821,08	0,14 %		R\$ -	48,49	R\$ 6.820,80		R\$ 0,28
3.4	101617	SINAPI	PREPARO DE FUNDO DE VALA COM LARGURA MAIOR OU IGUAL A 1,5 M E MENOR QUE 2,5 M (ACERTO DO SOLO NATURAL). AF_08/2020	m²	1	3,52	4,34	4,34	0,00 %		R\$ -	1,00	R\$ 4,34		R\$ -
4			CONCRETO ARMADO - FUNDAÇÃO - SAPATA E BALDRAME		1		276.137,82	276.137,82	5,66 %						



Victor Araújo de Almeida
 Engenheiro Civil
 CREA 052154022-4

AVENIDA SANTOS DUMONT, 1883, ANDAR 3 SALA 305, CENTRO, LAURO DE FREITAS-BA, CEP 42.702-400

Tony Felix Andrade
 Engenheiro Civil
 CREA-BA: 052.052.577-8

CAMILLA RIBEIRO CRUZ BARRETO COSTA FERREIRA:04531 407504
 Assinado de forma digital por CAMILLA RIBEIRO CRUZ BARRETO COSTA FERREIRA:04531407 504

4.1	96619	SINAPI	LASTRO DE CONCRETO MAGRO, APLICADO EM BLOCOS DE COROAMENTO OU SAPATAS, ESPESSURA DE 5 CM. AF_01/2024	m²	250,36	41,09	50,76	12.708,27	0,26 %		R\$	200,31	R\$	10.167,74	50,06	R\$	2.540,53
4.2	96557	SINAPI	CONCRETAGEM DE BLOCO DE COROAMENTO OU VIGA BALDRAME, FCK 30 MPa, COM USO DE BOMBA - LANÇAMENTO, ADENSAMENTO E ACABAMENTO. AF_01/2024	m²	104,97	647,79	800,27	84.004,34	1,72 %		R\$	94,47	R\$	75.601,51	10,50	R\$	8.402,63
4.3	96534	SINAPI	FABRICAÇÃO, MONTAGEM E DESMONTAGEM DE FORMA PARA BLOCO DECORADO, EM MADEIRA SERRADA, E=25 MM, 4 UTILIZAÇÕES. AF_01/2024	m²	782,08	83,07	102,62	80.257,04	1,64 %		R\$	703,87	R\$	72.231,14	78,21	R\$	8.025,96
4.4	104919	SINAPI	ARMAÇÃO DE SAPATA ISOLADA, VIGA BALDRAME E SAPATA CORRIDA UTILIZANDO AÇO CA-50 DE 10 MM - MONTAGEM. AF_01/2024	KG	1577,15	11,12	13,73	21.654,26	0,44 %		R\$	1.419,44	R\$	19.488,86	157,71	R\$	2.165,37
4.5	104918	SINAPI	ARMAÇÃO DE SAPATA ISOLADA, VIGA BALDRAME E SAPATA CORRIDA UTILIZANDO AÇO CA-50 DE 8 MM - MONTAGEM. AF_01/2024	KG	1652,78	12,70	15,08	25.915,59	0,53 %		R\$	1.497,64	R\$	23.324,63	165,24	R\$	2.590,98
4.6	92915	SINAPI	ARMAÇÃO DE ESTRUTURAS DIVERSAS DE CONCRETO ARMADO, EXCETO VIGAS, PILARES, LAJES E FUNDADAÇÕES, UTILIZANDO AÇO CA-60 DE 5,0 MM. MONTAGEM. AF_09/2022	KG	533,02	16,03	19,80	10.553,79	0,22 %		R\$	479,60	R\$	9.406,08	53,42	R\$	1.057,71
4.7	96557	SINAPI	IMPERMEABILIZAÇÃO DE SUPERFÍCIE COM EMULSÃO ASFÁLTICA, ZERMADOS. AF_09/2023	m²	770,5	43,12	53,27	41.044,53	0,84 %		R\$	663,45	R\$	36.940,08	77,05	R\$	4.104,45
5			CONCRETO ARMADO - PILAR		1		140.629,36	2,88 %									
5.1	92443	SINAPI	MONTAGEM E DESMONTAGEM DE FORMA DE PILARES RETANGULARES E ESTRUTURAS SIMILARES, PE-DIREITO SIMPLES, EM CHAPA DE MADEIRA COMPENSADA PLASTIFICADA, 16 UTILIZAÇÕES. AF_09/2020	m²	704,93	46,64	57,61	40.611,01	0,83 %		R\$	643,40	R\$	37.066,27	61,53	R\$	3.544,74
5.2	92762	SINAPI	ARMAÇÃO DE PILAR OU VIGA DE ESTRUTURA CONVENCIONAL DE CONCRETO ARMADO UTILIZANDO AÇO CA-50 DE 10,0 MM - MONTAGEM. AF_09/2022	KG	3567,97	9,21	11,37	40.567,81	0,83 %		R\$	3.127,45	R\$	35.558,11	440,52	R\$	5.008,70
5.3	92759	SINAPI	ARMAÇÃO DE PILAR OU VIGA DE ESTRUTURA CONVENCIONAL DE CONCRETO ARMADO UTILIZANDO AÇO CA-80 DE 5,0 MM - MONTAGEM. AF_09/2022	KG	631,85	12,82	15,96	10.084,32	0,21 %		R\$	507,42	R\$	8.098,42	124,43	R\$	1.985,90
5.4	103669	SINAPI	CONCRETAGEM DE PILARES, FCK = 25 MPa, COM USO DE BALDES - LANÇAMENTO, ADENSAMENTO E ACABAMENTO. AF_02/2022	m²	44,02	907,77	1.121,45	49.366,22	1,01 %		R\$	42,39	R\$	47.538,27	1,63	R\$	1.827,95
6			CONCRETO ARMADO - VIGAS AERIAS		1		191.677,04	3,93 %									
6.1	92467	SINAPI	MONTAGEM E DESMONTAGEM DE FORMA DE VIGA, ESCORAMENTO COM GARFO DE MADEIRA, PE-DIREITO SIMPLES, EM CHAPA DE MADEIRA PLASTIFICADA, 10 UTILIZAÇÕES. AF_09/2020	m²	829,9	93,75	115,61	96.110,71	1,97 %		R\$	750,69	R\$	86.937,41	79,21	R\$	9.173,36
6.2	92761	SINAPI	ARMAÇÃO DE PILAR OU VIGA DE ESTRUTURA CONVENCIONAL DE CONCRETO ARMADO UTILIZANDO AÇO CA-50 DE 8,0 MM - MONTAGEM. AF_09/2022	KG	1081,95	10,54	13,02	14.088,98	0,29 %		R\$	942,90	R\$	12.276,56	139,05	R\$	1.810,42
6.3	92762	SINAPI	ARMAÇÃO DE PILAR OU VIGA DE ESTRUTURA CONVENCIONAL DE CONCRETO ARMADO UTILIZANDO AÇO CA-50 DE 10,0 MM - MONTAGEM. AF_09/2022	KG	1012,72	9,21	11,37	11.514,62	0,24 %		R\$	803,75	R\$	9.136,64	208,97	R\$	2.375,98
6.4	92763	SINAPI	ARMAÇÃO DE PILAR OU VIGA DE ESTRUTURA CONVENCIONAL DE CONCRETO ARMADO UTILIZANDO AÇO CA-50 DE 12,5 MM - MONTAGEM. AF_09/2022	KG	10,11	7,62	9,41	95,19	0,00 %		R\$		R\$		10,11	R\$	95,13
6.5	103662	SINAPI	CONCRETAGEM DE VIGAS E LAJES, FCK=25 MPa, PARA QUALQUER TIPO DE LAJE COM BALDES EM EDIFICAÇÃO TERRELA - LANÇAMENTO, ADENSAMENTO E ACABAMENTO. AF_02/2022	m²	62,28	928,48	1.144,57	59.838,11	1,23 %		R\$	5,00	R\$	5.722,65	16,18	R\$	16.519,13
6.6	92759	SINAPI	ARMAÇÃO DE PILAR OU VIGA DE ESTRUTURA CONVENCIONAL DE CONCRETO ARMADO UTILIZANDO AÇO CA-80 DE 5,0 MM - MONTAGEM. AF_09/2022	KG	628,54	12,92	15,96	10.031,48	0,21 %		R\$	461,65	R\$	7.687,13	146,89	R\$	2.344,36
7			CONCRETO ARMADO - VERGAS		1		11.672,47	0,24 %									
7.1	63901	SINAPI	VERGAS 10X10 CM, PREMOLDADAS C/ CONCRETO FCK=15 MPa (PREPARO MECANICO), AÇO CA-50 COM FORMAS TABUA DE PINHO 3A	M	209,99	27,98	34,56	7.222,89	0,15 %		R\$	178,50	R\$	6.168,96	30,49	R\$	1.053,73
7.2	105030	SINAPI	CONTRAVERGA MOLDADA IN LOCO EM CONCRETO, ESPESSURA DE 10*CM. AF_03/2024	M	92,3	39,03	48,21	4.449,78	0,09 %		R\$	75,00	R\$	3.615,75	17,30	R\$	854,03
8			CONCRETO ARMADO - LAJE		1		19.396,22	0,40 %									
8.1	101656	SINAPI	LAJE PRÉ-MOLDADA UNIDIRECIONAL, BIAPOIADA, ENCHIMENTO EM CERCÂMICA, VIGOTA PROTENDIDA, ALTURA TOTAL DA LAJE (ENCHIMENTO+CAPA) = (12+4). AF_11/2020	m²	130,72	76,99	95,11	12.432,77	0,25 %		R\$	40,00	R\$	3.804,40	90,72	R\$	8.628,37
8.2	98557	SINAPI	IMPERMEABILIZAÇÃO DE SUPERFÍCIE COM EMULSÃO ASFÁLTICA, ZERMADOS. AF_09/2023	m²	130,72	43,12	53,27	6.963,45	0,14 %		R\$	40,00	R\$	2.130,80	90,72	R\$	4.832,65
9			SISTEMA DE PISOS		1		461.074,34	9,24 %									
9.1	97083	SINAPI	COMPACTAÇÃO MECÂNICA DE SOLO PARA EXECUÇÃO DE RADIER, PISO DE CONCRETO OU LAJE SOBRE SOLO, COM COMPACTADOR DE SOLOS APERCUSSÃO. AF_09/2022	m²	1347,21	3,66	4,52	6.059,38	0,12 %		R\$	1.347,21	R\$	6.059,38	-R\$	-R\$	0,01
9.2	96622	SINAPI	LASTRO COM MATERIAL GRANULAR, APLICADO EM PISOS OU LAJES SOBRE SOLO, ESPESSURA DE 5 CM. AF_01/2024	m²	67,36	213,72	264,02	17.764,36	0,36 %		R\$	67,36	R\$	17.764,36	-R\$	-R\$	0,01
9.3	97087	SINAPI	CAMADA SEPARADORA PARA EXECUÇÃO DE RADIER, PISO DE CONCRETO OU LAJE SOBRE SOLO, EM LONA PLÁSTICA. AF_09/2021	m²	1347,23	2,21	2,73	3.677,93	0,08 %		R\$	1.347,23	R\$	3.677,94	-R\$	-R\$	0,01



Victor Araújo de Almeida
Engenheiro Civil
CREA 052154022-4

Tony Ferraz Andreato
Engenheiro Civil
CREA-BA: 052.606.77.8

AVENIDA SANTOS DUMONT, 1883, ANDAR 3 SALA 305, CENTRO
LAURO DE FREITAS-BA, CEP 42.702-400

CAMILLA
Assinado de forma digital por CAMILLA RIBEIRO CRUZ
RIBEIRO CRUZ
BARRETO COSTA
BARRETO COSTA
FERREIRA:04531
FERREIRA:04531407
407504

9.4	95005	SINAPI	EXECUÇÃO DE PASSEIO (CALÇADA) COM CONCRETO MOLDADO IN LOCO, FEITO EM OBRA, ACABAMENTO ESTAMPADO, ESPESSURA 8 CM, ARMADO AF_08/2022	m²	1347,23	97,17	120,04	161.721,48	3,31 %	100,00	R\$	12.004,00	1.191,70	R\$	143.051,67	155,53	R\$	18.689,81	
											R\$			R\$		209,05	R\$	22.121,67	
9.5	10174	ORSE	Piso alta resistencia, colorido, e=15mm, aplicado com juntas, polido até o esmeril 400 e encerado, exclusive argamassa de regularização	m²	209,05	85,66	105,82	22.121,67	0,45 %		R\$			R\$		412,72	R\$	47.677,41	
9.6	104162	SINAPI	PISO EM GRANILITE, MARMORITE OU GRANITINA EM AMBIENTES INTERNOS, COM ESPESSURA DE 8 MM, INCLUSO MISTURA EM BETONEIRA, COLOCAÇÃO DAS JUNTAS, APLICAÇÃO DO PISO, 4 POLIMENTOS COM POLITRIZ, ESTUCAMENTO, SELADOR E CERA, AF_06/2022	m²	412,72	93,51	115,52	47.677,41	0,98 %		R\$			R\$					7.012,65
9.7	98680	SINAPI	PISO CIMENTADO, TRAÇO 1:3 (CIMENTO E AREIA), ACABAMENTO LISO, ESPESSURA 3,0 CM, PREPARO MECÂNICO DA ARGAMASSA, AF_09/2020	m²	613,4	50,06	61,84	37.932,65	0,78 %	100,00	R\$	6.184,00	500,00	R\$	30.920,00	113,40	R\$	67.523,07	
9.8	9774	ORSE	Revestimento cerâmico para piso ou parede, 60 x 60 cm, c/ piso porcelanato urbanus natural Ret, INCEPA ou similar, PEI 5, aplicado com argamassa industrializada ac-iii, rejuntado, exclusive regularização de base ou emboço	m²	613,4	89,11	110,08	67.523,07	1,38 %		R\$			R\$		352,00	R\$	33.570,24	
9.9	93681	SINAPI	EXECUÇÃO DE PAVIMENTO EM PISO INTERTRAVADO, COM BLOCO RETANGULAR COLORIDO DE 20 X 10 CM, ESPESSURA 8 CM, AF_10/2022	m²	352	77,20	95,37	33.570,24	0,69 %		R\$			R\$		47,08	R\$	8.246,53	
9.10	C4849	SEINFRA	GRAMA SINTÉTICA ESPORTIVA PARA FUTEBOL EM POLIETILENO, COM ALTURA MINIMA DE 50MM (FORNECIMENTO E COLOCAÇÃO)	m²	47,08	141,79	175,16	8.246,53	0,17 %		R\$			R\$		57,90	R\$	887,60	
9.11	98504	SINAPI	PLANTIO DE GRAMA BATATAIS EM PLACAS, AF_07/2024	m²	57,9	12,41	15,33	887,60	0,02 %		R\$			R\$		5,79	R\$	1.178,20	
9.12	2394	ORSE	Fornecimento e espalhamento de terra vegetal preparada	m³	5,79	164,72	203,49	1.178,20	0,02 %		R\$			R\$		200,96	R\$	42.863,80	
9.13	101094	SINAPI	PISO PODOTÁTIL DE ALERTA OU DIRECIONAL DE BORRACHA, ASSENTADOSOBRE ARGAMASSA, AF_05/2020	M	200,96	171,85	212,30	42.863,80	0,87 %		R\$			R\$					
10			SITEMA DE VEDAÇÃO		1		308.503,39	308.503,39	6,32 %										
10.1	103322	SINAPI	ALVENARIA DE VEDAÇÃO DE BLOCOS CERÂMICOS FURADOS NA VERTICAL DE 9X19X39 CM (ESPESSURA 9 CM) E ARGAMASSA DE ASSENTAMENTO COM PREPARO EM BETONEIRA, AF_12/2021	m³	2599,67	56,92	70,31	182.782,79	3,74 %	200,00	R\$	14.062,00	2.475,00	R\$	174.017,25	124,67	R\$	8.765,54	
10.2	103362	SINAPI	ALVENARIA DE VEDAÇÃO DE BLOCOS CERÂMICOS FURADOS NA HORIZONTAL DE 19X19X29 CM (ESPESSURA 19 CM) E ARGAMASSA DE ASSENTAMENTO COM PREPARO EM BETONEIRA, AF_12/2021	m³	486,74	98,87	122,14	59.450,42	1,22 %		R\$		452,20	R\$	55.231,71	34,54	R\$	4.218,71	
10.3	101161	SINAPI	ALVENARIA DE VEDAÇÃO COM ELEMENTO VAZADO DE CONCRETO (COBOÇO) DE 7X50X50CM E ARGAMASSA DE ASSENTAMENTO COMPREPARO EM BETONEIRA, AF_05/2020	m³	33,44	186,77	230,73	7.715,61	0,16 %		R\$			R\$		33,44	R\$	7.715,61	
10.4	93201	SINAPI	FIXAÇÃO (ENCUNHAMENTO) DE ALVENARIA DE VEDAÇÃO COM ARGAMASSA APLICADA COM COLHER, AF_03/2016	M	695,34	7,76	9,58	6.661,35	0,14 %		R\$			R\$		695,34	R\$	6.661,35	
10.5	96368	SINAPI	PAREDE COM SISTEMA EM CHAPAS DE GESSO PARA DRYWALL, USO INTERNO COM DUAS FACES DUPLAS E ESTRUTURA METÁLICA COM GUIAS DUPLAS, SEM VÃOS, AF_07/2023_PS	m²	11,71	161,57	199,80	2.337,31	0,05 %		R\$			R\$		11,71	R\$	2.337,31	
10.6	101966	SINAPI	CHAPIM SOBRE MUROS LINEARES, EM GRANITO OU MARMORE, L = 25 CM, ASSENTADO COM ARGAMASSA 1:6 COM ADITIVO, AF_11/2020	M	344,21	116,54	143,97	49.555,91	1,02 %		R\$			R\$		344,21	R\$	49.555,91	
11			DIVISÓRIA		1		32.040,03	32.040,03	0,66 %										
11.1	102253	SINAPI	DIVISÓRIA SANITÁRIA, TIPO CABINE, EM GRANITO CINZA POLIDO, ESP = 3CM, ASSENTADO COM ARGAMASSA COLANTE AC III-E, EXCLUSIVEFERRAGENS, AF_01/2021	m³	41,31	627,82	775,60	32.040,03	0,66 %		R\$			R\$		41,31	R\$	32.040,03	
12			ESQUADRIAS		1		239.819,55	239.819,55	4,91 %										
12.1			PORTAS EM MADEIRA		1		53.982,00	53.982,00	1,11 %										
12.1.1	3541	ORSE	Porta em madeira de lei, almofadada, 0,90 x 2,10 m, inclusive batentes e ferragens	un	14	1.805,46	2.230,46	31.226,44	0,64 %		R\$			R\$		14,00	R\$	31.226,44	
12.1.2	3540	ORSE	Porta em madeira de lei, almofadada, 0,80 x 2,10 m, inclusive batentes e ferragens	un	7	1.581,18	1.953,38	13.673,66	0,28 %		R\$			R\$		7,00	R\$	13.673,66	
12.1.3	3539	ORSE	Porta em madeira de lei, almofadada, 0,70 x 2,10 m, inclusive batentes e ferragens	un	5	1.470,28	1.816,38	9.081,90	0,19 %		R\$			R\$		5,00	R\$	9.081,90	
12.2			PORTA EM ALUMINIO		1		10.410,77	10.410,77	0,21 %										
12.2.1	91341	SINAPI	PORTA EM ALUMÍNIO DE ABRIR TIPO VENEZIANA COM GUARNIÇÃO, FIXAÇÃO COM PARAFUSOS - FORNECIMENTO E INSTALAÇÃO, AF_12/2019	m²	22,26	378,58	467,69	10.410,77	0,21 %		R\$			R\$		22,26	R\$	10.410,77	
12.3			PORTA EM VIDRO		1		119.763,26	119.763,26	2,45 %										
12.3.1	102238	SINAPI	DIVISÓRIA EM VIDRO TEMPERADO 10 MM COM PORTA DE CORRER, INCLUSIVE FERRAGENS, AF_01/2021	m²	190,36	458,20	566,06	107.755,18	2,21 %		R\$			R\$		190,36	R\$	107.755,18	
12.3.2	99841	SINAPI	GUARDA-CORPO PANORÂMICO COM PERFIS DE ALUMÍNIO E VIDRO LAMINADO 8 MM, FIXADO COM CHUMBADOR MECÂNICO, AF_04/2019_PS	M	7,93	1.225,73	1.514,26	12.008,08	0,25 %		R\$			R\$		7,93	R\$	12.008,08	
12.4			PORTA DE FERRO		1		11.795,16	11.795,16	0,24 %										

CAMILLA
RIBEIRO CRUZ
BARRETO COSTA
FERREIRA:04531
407504

Assinado de forma digital por CAMILLA RIBEIRO CRUZ BARRETO COSTA FERREIRA:04531407504



Victor Araújo de Almeida
Victor Araújo de Almeida
 Engenheiro Civil
 CREA 052154022-4

AVENIDA SANTOS DUMONT, 1883, ANDAR 3 SALA 305, CENTRO
 LAURO DE FREITAS-BA, CEP 42.702-400

Tony Felix Andrade
Tony Felix Andrade
 Engenheiro Civil
 CREA-BA: 052.003.177.8

12.4.1	10891	ORSE	Portão de abrir, 2 folhas, com quadro em tubo galvanizado 2", com barra quadrada de 3/4" na vertical e esticador redondo de 3/4", inclusive fechadura e dobradiças	m²	18,21	524,31	647,73	11.795,16	0,24 %	R\$		R\$	18,21	R\$	11.795,16
12.5			JANELAS DE ALUMÍNIO E VIDRO		1		22.190,98	22.190,98	0,45 %						
12.5.1	94573	SINAPI	JANELA DE ALUMÍNIO DE CORRER COM 4 FOLHAS PARA VIDROS (VIDROS INCLUSOS), COM BANDEIRA, BATENTE/ REQUADRO 6 A 14 CM, ACABAMENTO COM ACETATO OU BRILHANTE, FIXAÇÃO COM PARAFUSO, SEM GUARNIÇÃO/ ALIZAR, DIMENSÕES 150X120 CM, VEDAÇÃO COM SILICONE, EXCLUSIVE CONTRAMARCO - FORNECIMENTO E INSTALAÇÃO. AF_11/2024	m²	54,75	199,13	246,00	13.468,50	0,28 %	R\$		R\$	54,75	R\$	13.468,50
12.5.2	94569	SINAPI	CONTRAMARCO DE ALUMÍNIO, FIXAÇÃO COM ARGAMASSA - FORNECIMENTO E INSTALAÇÃO. AF_11/2024	M	159,4	17,93	22,15	3.530,71	0,07 %	R\$		R\$	159,40	R\$	3.530,71
12.5.3	94569	SINAPI	JANELA DE ALUMÍNIO TIPO MAXIM-AR, BATENTE/ REQUADRO 3 A 14 CM, VIDRO INCLUSO, FIXAÇÃO COM PARAFUSO, SEM GUARNIÇÃO/ ALIZAR, DIMENSÕES 60X80 (A X L) CM, SEM ACABAMENTO, VEDAÇÃO COM SILICONE, EXCLUSIVE CONTRAMARCO - FORNECIMENTO E INSTALAÇÃO. AF_11/2024	m²	4,56	352,02	434,88	1.983,05	0,04 %	R\$		R\$	4,56	R\$	1.983,05
12.5.4	105812	SINAPI	GUARNIÇÃO DE ALUMÍNIO. AF_11/2024	M	159,4	16,30	20,13	3.208,72	0,07 %	R\$		R\$	159,40	R\$	3.208,72
12.6			PEITORIL E SOLEIRA		1		18.853,26	18.853,26	0,39 %						
12.6.1	101965	SINAPI	PEITORIL LINEAR EM GRANITO OU MÁRMORE, L = 15CM, ASSENTADO COM ARGAMASSA 1:6 COM ADITIVO. AF_11/2020	M	67	103,82	128,25	8.592,75	0,18 %	R\$		R\$	67,00	R\$	8.592,75
12.6.2	98689	SINAPI	SOLEIRA EM GRANITO, LARGURA 15 CM, ESPESURA 2,0 CM. AF_09/2020	M	97,45	85,23	105,29	10.260,51	0,21 %	R\$		R\$	97,45	R\$	10.260,51
12.7			ACESSÓRIOS PARA ESQUADRIAS		1		2.824,12	2.824,12	0,06 %						
12.7.1	100705	SINAPI	TARJETA TIPO LIVRE/OCUPADO PARA PORTA DE BANHEIRO. AF_12/2019	UN	10	80,22	99,10	991,00	0,02 %	R\$		R\$	10,00	R\$	991,00
12.7.2	100866	SINAPI	BARRA DE APOIO RETA, EM AÇO INOX POLIDO, COMPRIMENTO 60CM, FIXADA NA PAREDE - FORNECIMENTO E INSTALAÇÃO. AF_01/2020	UN	6	247,31	305,52	1.833,12	0,04 %	R\$		R\$	6,00	R\$	1.833,12
13			SISTEMA DE COBERTURA		1		580.498,93	580.498,93	11,89 %						
13.1	12509	ORSE	Estrutura Metálica p/ Cobertura c/Vigas-Treliça Pratt e terças em UDC 127. 2 águas, sem lanternim, vãos 10,01 a 20,0m, pintada 1 d oxido ferro + 2 d esmalte epóxi branco, exceto forn. Telhas - Executada	m²	919,58	201,88	249,40	229.343,25	4,70 %	R\$		R\$	919,58	R\$	229.343,25
13.2	9190	ORSE	Telhamento com telha em alumínio, dupla, trapezoidal, preenchimento PU=30 mm, pré-pintada, e=0,5mm, isoeste ou similar - Rev. 01	m²	919,58	275,29	340,09	312.739,96	6,41 %	R\$		R\$	919,58	R\$	312.739,96
13.3	94231	SINAPI	RUFO EM CHAPA DE AÇO GALVANIZADO NÚMERO 24, CORTE DE 25 CM, INCLUSO TRANSPORTE VERTICAL. AF_07/2019	M	344,21	43,28	53,46	18.401,46	0,38 %	R\$		R\$	344,21	R\$	18.401,46
13.4	94228	SINAPI	CALHA EM CHAPA DE AÇO GALVANIZADO NÚMERO 24, DESENVOLVIMENTO DE 50 CM, INCLUSO TRANSPORTE VERTICAL. AF_07/2019	M	222,06	72,96	90,13	20.014,26	0,41 %	R\$		R\$	222,06	R\$	20.014,26
14			BANCADA		1		678,52	678,52	0,01 %						
14.1	98672	SINAPI	PISO EM MÁRMORE APLICADO EM AMBIENTES INTERNOS. AF_09/2020	m²	1,44	381,42	471,20	678,52	0,01 %	R\$		R\$	1,44	R\$	678,52

Tony *[assinatura]* André de
Engenheiro Civil
CREA-BA 052154022-4

CAMILLA RIBEIRO CRUZ BARRETO COSTA FERREIRA:045 31407504
Assinado de forma digital por CAMILLA RIBEIRO CRUZ BARRETO COSTA FERREIRA:04531 407504



[assinatura]
Victor Araújo de Almeida
Engenheiro Civil
CREA 052154022-4

21.1.4	91931	SINAPI	M	179	9,39	11,60	2.079,40	0,04 %	R\$	R\$	179,00	R\$	2.079,40
21.1.5	91933	SINAPI	M	706	14,95	18,46	13.032,76	0,27 %	R\$	R\$	706,00	R\$	13.032,76
21.1.6	91934	SINAPI	M	8	22,43	27,71	221,68	0,00 %	R\$	R\$	8,00	R\$	221,68
21.1.7	101965	SINAPI	M	84	64,17	79,27	7.451,38	0,15 %	R\$	R\$	84,00	R\$	7.451,38
21.2				1		1.160,82	1.160,82	0,02 %	R\$	R\$	6,00	R\$	1.160,82
21.2.1	2815	ORSE	un	6	158,61	193,47	1.160,82	0,02 %	R\$	R\$	6,00	R\$	1.160,82
21.3				1		8.288,12	8.288,12	0,17 %	R\$	R\$	35,00	R\$	1.178,45
21.3.1	91953	SINAPI	UN	36	27,26	33,67	1.178,45	0,02 %	R\$	R\$	11,00	R\$	557,92
21.3.2	91959	SINAPI	UN	11	41,06	50,72	557,92	0,01 %	R\$	R\$	1,00	R\$	67,76
21.3.3	91967	SINAPI	UN	1	54,85	67,76	67,76	0,00 %	R\$	R\$	7,00	R\$	627,90
21.3.4	91975	SINAPI	UN	7	72,61	89,70	627,90	0,01 %	R\$	R\$	58,00	R\$	4.167,30
21.3.6	92016	SINAPI	UN	58	58,16	71,85	4.167,30	0,05 %	R\$	R\$	16,00	R\$	1.481,44
21.3.6	92013	SINAPI	UN	16	74,95	92,59	1.481,44	0,03 %	R\$	R\$	29,00	R\$	207,35
21.3.7	711	ORSE	un	29	5,79	7,15	207,35	0,00 %	R\$	R\$	13,00	R\$	161,33
21.4				1		7.495,44	7.495,44	0,15 %	R\$	R\$	31,00	R\$	411,68
21.4.1	93653	SINAPI	UN	13	10,05	12,41	161,33	0,00 %	R\$	R\$	2,00	R\$	29,82
21.4.2	93654	SINAPI	UN	31	10,75	13,28	411,68	0,01 %	R\$	R\$	5,00	R\$	122,20
21.4.3	93655	SINAPI	UN	2	12,07	14,91	29,82	0,00 %	R\$	R\$	2,00	R\$	161,24
21.4.4	93658	SINAPI	UN	5	19,78	24,44	122,20	0,00 %	R\$	R\$	2,00	R\$	161,24
21.4.5	93659	SINAPI	UN	2	65,26	80,62	161,24	0,00 %	R\$	R\$	2,00	R\$	173,24
21.4.6	93670	SINAPI	UN	2	65,26	80,62	161,24	0,00 %	R\$	R\$	2,00	R\$	192,72
21.4.7	93671	SINAPI	UN	2	70,12	86,62	173,24	0,00 %	R\$	R\$	2,00	R\$	345,60
21.4.8	93672	SINAPI	UN	2	78,00	96,36	192,72	0,00 %	R\$	R\$	20,00	R\$	1.504,60
21.4.9	101894	SINAPI	UN	2	139,88	172,80	345,60	0,01 %	R\$	R\$	2,00	R\$	50,54
21.4.10	8854	ORSE	un	20	60,90	75,23	1.504,60	0,03 %	R\$	R\$	2,00	R\$	92,50
21.4.11	93676	SINAPI	UN	2	20,46	25,27	50,54	0,00 %	R\$	R\$	2,00	R\$	92,50
21.4.12	97111	SINAPI	UN	2	37,45	46,26	92,50	0,00 %	R\$	R\$	1,00	R\$	183,61
21.4.13	CAMEL 03	Proprio	un	1	156,72	193,61	193,61	0,00 %	R\$	R\$	2,00	R\$	3.895,10
21.4.14	064163	SBC	UN	2	1.578,48	1.947,50	3.895,10	0,08 %	R\$	R\$	1.599,67	R\$	37.672,22
21.5				1		42.030,58	42.030,58	0,86 %	R\$	R\$	1,00	R\$	21,00
21.5.1	91835	SINAPI	M	1599,07	19,07	23,55	37.672,22	0,77 %	R\$	R\$	15,00	R\$	692,25
21.5.2	91865	SINAPI	M	1	17,00	21,00	21,00	0,00 %	R\$	R\$	15,00	R\$	692,25
21.5.3	93011	SINAPI	M	15	37,36	46,15	692,25	0,01 %	R\$	R\$	15,00	R\$	692,25

CAMILLA RIBEIRO
 Assinado de forma digital por CAMILLA RIBEIRO CRUZ COSTA
 RIBEIRO CRUZ COSTA
 FERREIRA:045314075
 BARRETO COSTA FERREIRA:04531407504

AVENIDA SANTOS DUMONT, 1883, ANDAR 3 SALA 305 - CENTRO, LAURO DE FREITAS-BA, CEP 42.702-400
Victor Araújo de Almeida
 Engenheiro Civil
 CREA 052154/022-A

Tony André
 Engenheiro Civil
 CREA-BA 092.10778-8



21.5.4	91872	SINAPI	ELETRODUTO RÍGIDO ROSCÁVEL, PVC, DN 32 MM (1"). PARA CIRCUITOS TERMINAIS, INSTALADO EM PAREDE - FORNECIMENTO E INSTALAÇÃO AF_03/2023	M	173	17,06	21,07	3.645,11	0,07 %	R\$		R\$	173,00	R\$	3.645,11
21.6			ILUMINAÇÃO		1		23.422,71	23.422,71	0,48 %				10,00	R\$	751,90
21.6.1	10351	ORSE	Luminária tipo espelo para jardim com lâmpada led 3w	un	10	60,87	75,19	751,90	0,02 %	R\$		R\$	12,00	R\$	1.087,80
21.6.2	12971	ORSE	Luminária Painel Led embutir 1bw quadrada, 6000k da G-light ou similar - Rev01_11/2021	un	12	73,38	90,85	1.087,80	0,02 %	R\$		R\$	57,00	R\$	8.715,30
21.6.3	12901	ORSE	Luminária de embutir redonda para lâmpada fluorescente ou LED 11W, compacta sistema draw back, modelo ref. 1140 da marca BONIN ou similar.	un	57	123,77	152,90	8.715,30	0,18 %	R\$		R\$	21,00	R\$	8.320,20
21.6.4	13177	ORSE	Luminária sobrepor quadrada Led 40W*, 6500K G- Light ou similar	un	21	320,71	396,20	8.320,20	0,17 %	R\$		R\$	18,00	R\$	2.830,32
21.6.5	7294	ORSE	Luminária tipo balizador para ambiente aberto, corpo em alumínio fundido pintado, difusor em vidro frisado temperado, ref. EX02-S, da Lumicenter ou similar* (tipo tartaruga)	un	18	127,28	157,24	2.830,32	0,06 %	R\$		R\$	6,00	R\$	454,74
21.6.6	13176	ORSE	Luminária sobrepor quadrada Led 24W*, 6500K G- Light ou similar	un	6	61,35	75,79	454,74	0,01 %	R\$		R\$	1,00	R\$	1.262,45
21.6.7	8888	ORSE	Poste decorativo com 02 pétalas, em tubo de alumínio com difusor em vidro leitoso brilhante, ref. XR-708/2 da Xoulux ou similar, com 6,00m, inclusive lâmpada vapor de sódio de 250W. Rev 01_06/2024	un	1	1.021,90	1.262,45	1.262,45	0,03 %	R\$		R\$			
21.7			QUADRO		1		2.902,46	2.902,46	0,06 %				4,00	R\$	2.126,00
21.7.1	101863	SINAPI	QUADRO DE DISTRIBUIÇÃO DE ENERGIA EM CHAPA DE AÇO GALVANIZADO, DE EMBUTIR, COM BARRAMENTO TRIFÁSICO, PARA 18 DISJUNTORES DIN 100A - FORNECIMENTO E INSTALAÇÃO. AF_10/2020	UN	4	430,23	531,50	2.126,00	0,04 %	R\$		R\$	2,00	R\$	776,46
21.7.2	101875	SINAPI	QUADRO DE DISTRIBUIÇÃO DE ENERGIA EM CHAPA DE AÇO GALVANIZADO, DE EMBUTIR, COM BARRAMENTO TRIFÁSICO, PARA 12 DISJUNTORES DIN 100A - FORNECIMENTO E INSTALAÇÃO. AF_10/2020	UN	2	314,26	386,23	776,46	0,02 %	R\$		R\$			
21.8			ACESSÓRIOS ELETRICOS		1		8.405,33	8.405,33	0,17 %				58,00	R\$	639,26
21.8.1	91941	SINAPI	CAIXA RETANGULAR 4" X 2" BAIXA (0,30 M DO PISO), PVC, INSTALADA EM PAREDE - FORNECIMENTO E INSTALAÇÃO. AF_03/2023	UN	58	11,72	14,47	839,26	0,02 %	R\$		R\$	76,00	R\$	1.780,68
21.8.2	91940	SINAPI	CAIXA RETANGULAR 4" X 2" MÉDIA (1,30 M DO PISO), PVC, INSTALADA EM PAREDE - FORNECIMENTO E INSTALAÇÃO. AF_03/2023	UN	76	18,97	23,43	1.780,68	0,04 %	R\$		R\$	29,00	R\$	1.208,72
21.8.3	91939	SINAPI	CAIXA RETANGULAR 4" X 2" ALTA (2,00 M DO PISO), PVC, INSTALADA EM PAREDE - FORNECIMENTO E INSTALAÇÃO. AF_03/2023	UN	29	33,74	41,68	1.208,72	0,02 %	R\$		R\$	5,00	R\$	106,95
21.8.4	91936	SINAPI	CAIXA OCTOGONAL 4" X 4", PVC, INSTALADA EM LAJE - FORNECIMENTO E INSTALAÇÃO. AF_03/2023	UN	5	17,32	21,39	106,95	0,00 %	R\$		R\$	8,00	R\$	4.167,92
21.8.5	059706	SBC	ATERRAMENTO DE QUADROS E RACK	UN	8	421,72	520,99	4.167,92	0,09 %	R\$		R\$	20,00	R\$	301,60
21.8.6	061354	SBC	TERMINAL SAPATA DE COBRE PARA CABO 70mm2	UN	20	12,22	15,09	301,60	0,01 %	R\$		R\$			
21.9			SUBESTAÇÃO		1		29.429,93	29.429,93	0,60 %				1,00	R\$	22.245,97
21.9.1	102105	SINAPI	TRANSFORMADOR DE DISTRIBUIÇÃO, 112,5 KVA, TRIFÁSICO, 60 HZ, CLASSE 15 KV, IMERSO EM ÓLEO MINERAL, INSTALAÇÃO EM POSTE (NÃO INCLUSO SUPORTE) - FORNECIMENTO E INSTALAÇÃO. AF_12/2020	UN	1	18.007,10	22.245,97	22.245,97	0,46 %	R\$		R\$	1,00	R\$	96,84
21.9.2	102109	SINAPI	SUPORTE PARA TRANSFORMADOR EM POSTE DE CONCRETO CIRCULAR -FORNECIMENTO E INSTALAÇÃO. AF_12/2020	UN	1	78,39	96,84	96,84	0,00 %	R\$		R\$	1,00	R\$	5.171,43
21.9.3	069057	SBC	POSTE DE CONCRETO ARMADO DE SEÇÃO DUPLO T 11,00M 2000 DAN	UN	1	4.186,04	5.171,43	5.171,43	0,11 %	R\$		R\$	1,00	R\$	1.915,69
21.9.4	C2090	SEINFRA	QUADRO P/ MEDIÇÃO EM POSTE DE CONCRETO	UN	1	1.550,67	1.915,69	1.915,69	0,04 %	R\$		R\$			
22			LOGICA		1		45.219,50	45.219,50	0,93 %				46,00	R\$	1.880,02
22.1	98307	SINAPI	TOMADA DE REDE RJ45 - FORNECIMENTO E INSTALAÇÃO. AF_11/2019	UN	46	33,09	40,87	1.880,02	0,04 %	R\$		R\$	2.116,50	R\$	17.037,82
22.2	98297	SINAPI	CABO ELETRÔNICO CATEGORIA 6, INSTALADO EM EDIFICAÇÃO INSTITUCIONAL - FORNECIMENTO E INSTALAÇÃO. AF_11/2019	M	2116,5	6,52	8,05	17.037,82	0,35 %	R\$		R\$	1,00	R\$	1.616,19
22.3	068550	SBC	RACK 16U 19" x 675mm COM PORTA DE ACRILICO FUME	UN	1	1.308,24	1.616,19	1.616,19	0,03 %	R\$		R\$	2,00	R\$	3.590,86
22.4	059252	SBC	SWITCH WIRED TP - LINK GIGABIT 24 PORTAS TL - SG1024D.	UN	2	1.453,32	1.795,43	3.590,86	0,07 %	R\$		R\$	1,00	R\$	1.601,73
22.5	059439	SBC	PATCH PANEL 48 PORTAS CAT 6 T568 T568a/b FURUKAWA	UN	1	1.296,53	1.601,73	1.601,73	0,03 %	R\$		R\$	1,00	R\$	154,95
22.6	059458	SBC	REGUA 19" COM 12 TOMADAS 2P+T	UN	1	125,43	154,95	154,95	0,00 %	R\$		R\$	1,00	R\$	200,51
22.7	068141	SBC	BANDEJA ASK PMX PARA RACK PADRI 19 POLEGADAS MESA DE SOM	M	1	162,31	200,51	200,51	0,00 %	R\$		R\$	6,00	R\$	2.861,58
22.8	100657	SINAPI	CAIXA DE PASSAGEM PARA TELEFONE 80X80X15CM (SOBREPOR)FORNECIMENTO E INSTALACAO. AF_11/2019	UN	6	386,06	476,93	2.861,58	0,06 %	R\$		R\$			



Vitor Afraujo de Almeida
Vitor Afraujo de Almeida
 Engenheiro Civil
 CREA 052154022-4

AVENIDA SANTOS DUMONT, 1883, ANDAR 3 SALA 305, CENTRO,
 LAURO DE FREITAS-BA, CEP 42.702-400

Tony Felix Andre de
Tony Felix Andre de
 Engenheiro Civil
 CREA-BA. 062.069.177-8

CAMILLA RIBEIRO Assinado de forma digital por CAMILLA RIBEIRO CRUZ COSTA
CRUZ BARRETO COSTA
FERREIRA:04531407504
07504

Assinado de forma digital por CAMILLA RIBEIRO CRUZ BARRETO COSTA
BARRETO COSTA
FERREIRA:04531407504
504



Victor Araújo de Almeida
Engenheiro Civil
CREA 052154022-4

AVENIDA SANTOS DUMONT, 1.883, ANDAR 3 SALA 305, CENTRO,
LAURO DE FREITAS-BA, CEP 42.702-400

Tomaz F. de Almeida
Engenheiro Civil
CREA 052154022-4

CAMILLA RIBEIRO CRUZ
BARRETO COSTA CRUZ BARRETO
FERRREIRA:04531
COSTA
FERRREIRA:0453140
7504

22.9	97241	SINAPI	M	84,5	93,55	115,57	9.765,66	0,20 %	R\$	84,50	R\$	9.765,66
22.10	059422	SBC	UN	6	763,14	942,78	5.656,68	0,12 %	R\$	6,00	R\$	5.656,68
22.11	91871	SINAPI	M	50	13,82	17,07	853,50	0,02 %	R\$	50,00	R\$	853,50
23												
23.1	C1477	SEINFRA	UN	1	231,47	285,95	285,95	0,01 %	R\$	1,00	R\$	285,95
23.2	9022	ORSE	un	1	1.802,96	1.980,29	1.980,29	0,04 %	R\$	1,00	R\$	1.980,29
23.3	C1152	SEINFRA	M	4	135,10	166,90	667,60	0,01 %	R\$	4,00	R\$	667,60
24												
24.1	98111	SINAPI	UN	19	40,07	49,50	940,50	0,02 %	R\$	19,00	R\$	940,50
24.2	98965	SINAPI	UN	19	78,28	94,21	1.789,99	0,04 %	R\$	19,00	R\$	1.789,99
24.3	104753	SINAPI	UN	48	22,42	27,69	1.329,12	0,03 %	R\$	48,00	R\$	1.329,12
24.4	98977	SINAPI	M	209	50,49	62,37	13.035,33	0,27 %	R\$	209,00	R\$	13.035,33
24.5	078051	SBC	UN	19	57,56	71,10	1.350,90	0,03 %	R\$	19,00	R\$	1.350,90
24.6	062563	SBC	UN	76	20,73	25,60	1.945,60	0,04 %	R\$	76,00	R\$	1.945,60
24.7	9311	ORSE	m	114	35,05	43,30	4.936,20	0,10 %	R\$	114,00	R\$	4.936,20
25												
25.1	100147	SBC	m²	345,6	186,70	230,64	79.709,18	1,63 %	R\$	345,60	R\$	79.709,18
25.2	06434	SBC	UN	1	19.805,27	24.467,43	24.467,43	0,50 %	R\$	1,00	R\$	24.467,43
25.3	12865	ORSE	un	216	1.015,74	1.254,84	271.045,44	5,55 %	R\$	216,00	R\$	271.045,44
25.4	88264	SINAPI	H	172,8	32,72	40,42	6.964,57	0,14 %	R\$	172,80	R\$	6.964,57
25.5	88247	SINAPI	H	172,8	24,33	30,05	5.192,64	0,11 %	R\$	172,80	R\$	5.192,64
26												
26.1	103247	SINAPI	UN	14	2.584,68	3.193,11	44.703,54	0,92 %	R\$	14,00	R\$	44.703,54
26.2	103253	SINAPI	UN	6	5.116,68	6.321,14	37.926,84	0,78 %	R\$	6,00	R\$	37.926,84
26.3	103244	SINAPI	UN	1	2.329,04	2.877,29	2.877,29	0,06 %	R\$	1,00	R\$	2.877,29
26.4	103250	SINAPI	UN	1	3.754,07	4.637,77	4.637,77	0,10 %	R\$	1,00	R\$	4.637,77
26.5	89356	SINAPI	M	185	24,44	30,19	5.585,15	0,11 %	R\$	185,00	R\$	5.585,15
26.6	91892	SINAPI	UN	44	15,33	18,93	832,92	0,02 %	R\$	44,00	R\$	832,92
26.7	104325	SINAPI	UN	22	28,09	34,70	763,40	0,02 %	R\$	22,00	R\$	763,40
26.8	89666	SINAPI	UN	44	7,47	9,22	405,68	0,01 %	R\$	44,00	R\$	405,68
26.9	89509	SINAPI	M	44	19,39	23,95	1.053,80	0,02 %	R\$	44,00	R\$	1.053,80
26.10	070439	SBC	UN	1	1.118,27	1.381,51	1.381,51	0,03 %	R\$	1,00	R\$	1.381,51
26.11	070437	SBC	UN	2	621,87	768,25	1.536,50	0,03 %	R\$	2,00	R\$	1.536,50
27												
27												

Assinada de forma digital por

CAMILLA RIBEIRO CRUZ

27.1.1	90694	SINAPI	TUBO DE PVC PARA REDE COLETOIRA DE ESGOTO DE PAREDE MACIÇA, DN 100 MM, JUNTA ELÁSTICA - FORNECIMENTO E ASSENTAMENTO. AF_01/2021	M	160,2	32,39	40,01	6.409,50	0,13 %	R\$	150,00	R\$	6.001,50	10,20	R\$	408,10
27.1.2	89707	SINAPI	CAIXA SIFONADA, PVC, DN 100 X 100 X 50 MM, JUNTA ELÁSTICA, FORNECIDA E INSTALADA EM RAMAL DE DESCARGA OU EM RAMAL DE ESGOTO SANITÁRIO. AF_08/2022	UN	14	42,22	52,15	730,10	0,01 %	R\$	14,00	R\$	730,10	-	R\$	-
27.1.3	89509	SINAPI	TUBO PVC, SÉRIE R, ÁGUA PLUVIAL, DN 90 MM, FORNECIDO E INSTALADO EM RAMAL DE ENCAMINHAMENTO. AF_06/2022	M	108,52	19,39	23,95	2.599,05	0,05 %	R\$	96,00	R\$	2.299,20	12,52	R\$	299,85
27.1.4	89711	SINAPI	TUBO PVC, SÉRIE NORMAL, ESGOTO PREDIAL, DN 40 MM, FORNECIDO E INSTALADO EM RAMAL DE DESCARGA OU RAMAL DE ESGOTO SANITÁRIO AF_08/2022	M	140,14	20,80	25,69	3.600,19	0,07 %	R\$	130,80	R\$	3.360,25	9,34	R\$	239,94
27.1.5	89726	SINAPI	JOELHO 45 GRAUS, PVC, SÉRIE NORMAL, ESGOTO PREDIAL, DN 40 MM, JUNTA SOLDÁVEL, FORNECIDO E INSTALADO EM RAMAL DE DESCARGA OU RAMAL DE ESGOTO SANITÁRIO. AF_08/2022	UN	55	9,94	12,27	674,85	0,01 %	R\$	55,00	R\$	674,85	-	R\$	-
27.1.6	89732	SINAPI	JOELHO 45 GRAUS, PVC, SÉRIE NORMAL, ESGOTO PREDIAL, DN 50 MM, JUNTA ELÁSTICA, FORNECIDO E INSTALADO EM RAMAL DE DESCARGA OU RAMAL DE ESGOTO SANITÁRIO AF_08/2022	UN	17	14,03	17,33	294,61	0,01 %	R\$	17,00	R\$	294,61	-	R\$	-
27.1.7	89746	SINAPI	JOELHO 45 GRAUS, PVC, SÉRIE NORMAL, ESGOTO PREDIAL, DN 100 MM, JUNTA ELÁSTICA, FORNECIDO E INSTALADO EM RAMAL DE DESCARGA OU RAMAL DE ESGOTO SANITÁRIO. AF_08/2022	UN	8	24,22	29,92	239,36	0,00 %	R\$	8,00	R\$	239,36	-	R\$	-
27.1.8	89833	SINAPI	TE, PVC, SÉRIE NORMAL, ESGOTO PREDIAL, DN 100 X 100 MM, JUNTA ELÁSTICA, FORNECIDO E INSTALADO EM PRUMADA DE ESGOTO SANITÁRIO OU VENTILAÇÃO. AF_08/2022	UN	3	37,91	46,83	140,49	0,00 %	R\$	3,00	R\$	140,49	-	R\$	-
27.1.9	89825	SINAPI	TE, PVC, SÉRIE NORMAL, ESGOTO PREDIAL, DN 50 X 50 MM, JUNTA ELÁSTICA, FORNECIDO E INSTALADO EM PRUMADA DE ESGOTO SANITÁRIO OU VENTILAÇÃO. AF_08/2022	UN	6	13,38	16,52	99,12	0,00 %	R\$	6,00	R\$	99,12	-	R\$	-
27.1.10	89623	SINAPI	TE, PVC, SOLDÁVEL, DN 40MM, INSTALADO EM PRUMADA DE ÁGUA - FORNECIMENTO E INSTALAÇÃO. AF_08/2022	UN	24	16,90	20,87	500,88	0,01 %	R\$	24,00	R\$	500,88	-	R\$	-
27.1.11	053402	SBC	TE REDUCAO PVC ESGOTO COM ANEL DE BORRACHA 100x50mm	UN	2	55,26	68,26	136,52	0,00 %	R\$	2,00	R\$	136,52	-	R\$	-
27.1.12	104348	SINAPI	TERMINAL DE VENTILAÇÃO, PVC, SÉRIE NORMAL, ESGOTO PREDIAL, DN 50 MM, JUNTA SOLDÁVEL, FORNECIDO E INSTALADO EM PRUMADA DE ESGOTO SANITÁRIO OU VENTILAÇÃO. AF_08/2022	UN	1	7,78	9,61	9,61	0,00 %	R\$	1,00	R\$	9,61	-	R\$	-
27.1.13	89823	SINAPI	LUVA DE CORRER, PVC, SÉRIE NORMAL, ESGOTO PREDIAL, DN 100 MM, JUNTA ELÁSTICA, FORNECIDO E INSTALADO EM PRUMADA DE ESGOTO SANITÁRIO OU VENTILAÇÃO. AF_08/2022	UN	64	27,84	34,39	2.200,96	0,05 %	R\$	64,00	R\$	2.200,96	-	R\$	-
27.1.14	89577	SINAPI	LUVA DE CORRER, PVC, SOLDÁVEL, DN 50MM, INSTALADO EM PRUMADA DE ÁGUA - FORNECIMENTO E INSTALAÇÃO. AF_06/2022	UN	71	28,58	35,30	2.506,30	0,05 %	R\$	60,00	R\$	2.118,00	11,00	R\$	388,30
27.1.15	102710	SINAPI	JUNÇÃO SIMPLES DE PVC, 45 GRAUS, SÉRIE NORMAL, PARA ESGOTO PREDIAL, DN 100 MM, INSTALADA EM DRENO - FORNECIMENTO E INSTALAÇÃO. AF_07/2021	UN	8	55,06	68,02	544,16	0,01 %	R\$	8,00	R\$	544,16	-	R\$	-
27.1.16	053417	SBC	JUNCAO SIMPLES PVC ESGOTO 40x40mm	UN	1	23,88	29,50	29,50	0,00 %	R\$	1,00	R\$	29,50	-	R\$	-
27.1.17	053443	SBC	JUNCAO SIMPLES PVC COM ANEL DE BORRACHA 100x50mm	UN	11	51,22	63,27	695,97	0,01 %	R\$	11,00	R\$	695,97	-	R\$	-
27.1.18	89809	SINAPI	JOELHO 90 GRAUS, PVC, SÉRIE NORMAL, ESGOTO PREDIAL, DN 100 MM, JUNTA ELÁSTICA, FORNECIDO E INSTALADO EM PRUMADA DE ESGOTO SANITÁRIO OU VENTILAÇÃO. AF_08/2022	UN	5	25,02	30,90	154,50	0,00 %	R\$	5,00	R\$	154,50	-	R\$	-
27.1.19	89518	SINAPI	JOELHO 90 GRAUS, PVC, SÉRIE R, ÁGUA PLUVIAL, DN 50 MM, JUNTA ELÁSTICA, FORNECIDO E INSTALADO EM RAMAL DE ENCAMINHAMENTO AF_08/2022	UN	43	12,13	14,98	644,14	0,01 %	R\$	43,00	R\$	644,14	-	R\$	-
27.1.20	89497	SINAPI	JOELHO 90 GRAUS, PVC, SOLDÁVEL, DN 40MM, INSTALADO EM PRUMADA DE ÁGUA - FORNECIMENTO E INSTALAÇÃO. AF_06/2022	UN	116	11,70	14,45	1.676,20	0,03 %	R\$	100,00	R\$	1.445,00	16,00	R\$	231,20
27.1.21	89811	SINAPI	CURVA CURTA 90 GRAUS, PVC, SÉRIE NORMAL, ESGOTO PREDIAL, DN 100 MM, JUNTA ELÁSTICA, FORNECIDO E INSTALADO EM PRUMADA DE ESGOTO SANITÁRIO OU VENTILAÇÃO. AF_08/2022	UN	12	35,11	43,37	520,44	0,01 %	R\$	12,00	R\$	520,44	-	R\$	-
27.1.22	104009	SINAPI	BUCHA DE REDUÇÃO, CURTA, PVC, SOLDÁVEL, DN 50 X 40 MM, INSTALADO EM RAMAL DE DISTRIBUIÇÃO DE ÁGUA - FORNECIMENTO E INSTALAÇÃO. AF_06/2022	UN	12	12,37	15,28	183,36	0,00 %	R\$	12,00	R\$	183,36	-	R\$	-
27.1.23	104326	SINAPI	RALO SECO CÔNICO, PVC, DN 100 X 40 MM, JUNTA SOLDÁVEL, FORNECIDO E INSTALADO EM RAMAL DE DESCARGA OU EM RAMAL DE ESGOTO SANITÁRIO. AF_08/2022	UN	6	17,29	21,36	128,16	0,00 %	R\$	6,00	R\$	128,16	-	R\$	-



Victor Araujo de Almeida
Victor Araujo de Almeida
 Engenheiro Civil
 CREA 052154022-4

AVENIDA SANTOS DUMONT, 1883, ANDAR 3 SALA 305, CENTRO,
 LAURO DE FREITAS-BA, CEP 42 702-400

Camilla Ribeiro Cruz Barreto Costa
 Engenheira Civil
 CREA 052154022-4

**CAMILLA
 RIBEIRO CRUZ
 BARRETO COSTA
 FERREIRA:04531
 407504**

Assinado de forma
 digital por
**CAMILLA RIBEIRO
 CRUZ BARRETO
 COSTA
 FERREIRA:0453140
 7504**

27.2	89356	SINAPI	INSTALAÇÕES HIDRAULICAS	1	18.473,66	18.473,66	0,35 %	50,00	R\$	1.509,50	100,00	R\$	3.019,00	131,10	R\$	3.957,90
27.2.1	89356	SINAPI	TUBO, PVC, SOLDÁVEL, DE 25MM, INSTALADO EM RAMAL OU SUB-RAMAL DE ÁGUA - FORNECIMENTO E INSTALAÇÃO. AF_06/2022	M	231,1	24,44	0,14 %	30,19	R\$	1.509,50	100,00	R\$	3.019,00	131,10	R\$	3.957,90
27.2.2	102609	SINAPI	CAIXA D'ÁGUA EM POLIETILENO, 2000 LITROS - FORNECIMENTO E INSTALAÇÃO. AF_06/2022	UN	4	868,19	0,10 %	1.163,74	R\$	-	-	R\$	-	4,00	R\$	4.734,96
27.2.3	94489	SINAPI	REGISTRO DE ESPERA, PVC, SOLDÁVEL, COM VOLANTE, DN 25 MM - FORNECIMENTO E INSTALAÇÃO. AF_06/2022	UN	8	31,14	0,01 %	38,47	R\$	-	-	R\$	-	8,00	R\$	307,76
27.2.4	94703	SINAPI	ADAPTADOR COM FLANGE E AREL DE CÉRAMICA, PVC, SOLDÁVEL, DN 25 MM X 3/4". INSTALADO EM RESERVAÇÃO PREDIAL DE ÁGUA - FORNECIMENTO E INSTALAÇÃO. AF_04/2024	UN	4	17,16	0,00 %	21,19	R\$	-	-	R\$	-	4,00	R\$	84,78
27.2.5	89485	SINAPI	JOELHO 45 GRAUS, PVC, SOLDÁVEL, DN 25MM, INSTALADO EM PRUMADA DE ÁGUA - FORNECIMENTO E INSTALAÇÃO. AF_06/2022	UN	4	5,86	0,00 %	7,23	R\$	-	-	R\$	28,92	-	R\$	-
27.2.6	89362	SINAPI	JOELHO 90 GRAUS, PVC, SOLDÁVEL, DN 25MM, INSTALADO EM RAMAL OU SUB-RAMAL DE ÁGUA - FORNECIMENTO E INSTALAÇÃO. AF_06/2022	UN	140	9,80	0,03 %	12,10	R\$	605,00	120,00	R\$	1.452,00	20,00	R\$	242,00
27.2.7	89617	SINAPI	TE PVC, SOLDÁVEL, DN 25MM, INSTALADO EM PRUMADA DE ÁGUA - FORNECIMENTO E INSTALAÇÃO. AF_06/2022	UN	82	7,36	0,02 %	9,08	R\$	745,38	80,00	R\$	727,20	2,00	R\$	18,16
27.2.8	102111	SINAPI	BOMBA CENTRÍFUGA, MONOFÁSICA, 0,5 CV OU 0,49 HP, 1M6 A 20 M, Q 1,2 A 3 M3/H - FORNECIMENTO E INSTALAÇÃO. AF_12/2020	UN	3	717,37	0,05 %	886,23	R\$	363,60	-	R\$	-	3,00	R\$	2.666,69
27.2.9	102137	SINAPI	CHAVE DE BOIA AUTOMÁTICA SUPERIOR/INFERIOR, 15A/250V - FORNECIMENTO E INSTALAÇÃO. AF_12/2020	UN	3	79,55	0,01 %	98,27	R\$	-	-	R\$	-	3,00	R\$	294,81
27.2.10	103679	SINAPI	TUBO, PVC, SOLDÁVEL, DE 50MM, INSTALADO EM RAMAL DE DISTRIBUIÇÃO DE ÁGUA - FORNECIMENTO E INSTALAÇÃO. AF_06/2022	M	20	27,16	0,01 %	33,56	R\$	-	10,00	R\$	335,50	10,00	R\$	335,50
27.2.11	103984	SINAPI	JOELHO 90 GRAUS, PVC, SOLDÁVEL, DN 50MM, INSTALADO EM RAMAL DE DISTRIBUIÇÃO DE ÁGUA - FORNECIMENTO E INSTALAÇÃO. AF_06/2022	UN	12	18,65	0,01 %	23,04	R\$	-	6,00	R\$	138,24	6,00	R\$	138,24
27.3			ACESSÓRIOS	1	76.003,73	76.003,73	1,64 %		R\$			R\$			R\$	
27.3.1	95472	SINAPI	VASO SANITÁRIO SIFONADO CONVENCIONAL PARA PCD SEM FURO FRONTAL COM LOUÇA BRANCA SEM ASSENTO, INCLUSO CONJUNTO DE LIGAÇÃO PARA BACIA SANITÁRIA AJUSTÁVEL - FORNECIMENTO E INSTALAÇÃO. AF_01/2020	UN	2	669,70	0,04 %	864,40	R\$	-	-	R\$	-	2,00	R\$	1.728,80
27.3.2	86888	SINAPI	VASO SANITÁRIO SIFONADO COM CAIXA ACOPLADA LOUÇA BRANCA - FORNECIMENTO E INSTALAÇÃO. AF_01/2020	UN	8	440,34	0,09 %	543,96	R\$	-	-	R\$	-	8,00	R\$	4.351,92
27.3.3	86931	SINAPI	VASO SANITÁRIO SIFONADO COM CAIXA ACOPLADA LOUÇA BRANCA, INCLUSO ENGATE FLEXÍVEL EM PLÁSTICO BRANCO, 1/2 X 40CM - FORNECIMENTO E INSTALAÇÃO. AF_01/2020	UN	8	451,50	0,09 %	557,78	R\$	-	-	R\$	-	8,00	R\$	4.462,24
27.3.4	100860	SINAPI	CHUVEIRO ELÉTRICO COM UM CORRO PLÁSTICO, TIPO DUCHA - FORNECIMENTO E INSTALAÇÃO. AF_01/2020	UN	6	93,83	0,01 %	115,91	R\$	-	-	R\$	-	6,00	R\$	695,48
27.3.5	100867	SINAPI	BARRA DE APOIO PARA EMBUDO INOX POLIDO, COMPRIMENTO 70 CM, FIXADA NA PAREDE - FORNECIMENTO E INSTALAÇÃO. AF_01/2020	UN	8	200,29	0,05 %	321,96	R\$	-	-	R\$	-	8,00	R\$	2.572,48
27.3.6	100849	SINAPI	ASSENTO SANITÁRIO CONVENCIONAL - FORNECIMENTO E INSTALAÇÃO. AF_01/2020	UN	8	31,65	0,01 %	39,34	R\$	-	-	R\$	-	8,00	R\$	314,72
27.3.7	100850	SINAPI	ASSENTO SANITÁRIO PARA PCD - FORNECIMENTO E INSTALAÇÃO. AF_01/2020	UN	2	7,01	0,00 %	8,66	R\$	-	-	R\$	-	2,00	R\$	17,32
27.3.8	86936	SINAPI	CLUBA DE EMBUTIR DE AÇO INOXIDÁVEL MÉDIA, INCLUSO VALVULA TIPO AMERICANA E SIFÃO TIPO GARRAFA EM METAL CROMADO - Forneceido em granito são gabriel, e=2cm	UN	15	344,78	0,13 %	425,94	R\$	-	-	R\$	-	15,00	R\$	6.389,10
27.3.9	13684	ORSE	Bancada em granito são gabriel, e=2cm	m²	27,34	623,26	0,34 %	770,01	R\$	-	-	R\$	-	21,34	R\$	16.432,01
27.3.10	86893	SINAPI	BANCADA DE MARMORE BRANCO POLIDO, DE 1,50 X 0,60 M, PARA PIA DE COZINHA - FORNECIMENTO E INSTALAÇÃO. AF_01/2020	UN	2	456,56	0,02 %	564,03	R\$	-	-	R\$	-	2,00	R\$	1.128,06
27.3.11	86895	SINAPI	BANCADA DE GRANITO CINZA POLIDO, DE 0,50 X 0,60 M, PARA LAVATÓRIO - FORNECIMENTO E INSTALAÇÃO. AF_01/2020	UN	22	293,13	0,16 %	362,13	R\$	-	-	R\$	-	22,00	R\$	7.966,86
27.3.12	86883	SINAPI	SIFÃO DO TIPO FLEXÍVEL EM PVC 1 X 1/2 - FORNECIMENTO E INSTALAÇÃO. AF_01/2020	UN	2	10,15	0,00 %	12,53	R\$	-	-	R\$	-	2,00	R\$	25,06
27.3.13	86884	SINAPI	ENGATE FLEXÍVEL EM PLÁSTICO BRANCO, 1/2" X 30CM - FORNECIMENTO E INSTALAÇÃO. AF_01/2020	UN	63	10,08	0,02 %	12,46	R\$	-	-	R\$	-	63,00	R\$	784,98
27.3.14	89942	SINAPI	LAVATÓRIO LOUÇA BRANCA SUSPENSÃO, 29,5 X 39,5CM OU EQUIVALENTE, PADRÃO POPULAR, INCLUSO SIFÃO TIPO GARRAFA EM PVC, VALVULA E ENGATE FLEXÍVEL 30CM EM PLÁSTICO E TORNEIRA CROMADA DE MESA, PADRÃO POPULAR - FORNECIMENTO E INSTALAÇÃO. AF_01/2020	UN	2	239,47	0,01 %	295,94	R\$	-	-	R\$	-	2,00	R\$	591,68
27.3.15	3670	ORSE	Cuba de embutir, circular, linha carreira L41, DECA ou similar, incluindo sifão cromado, válvula cromada para pia e engate cromado	un	30	418,67	0,32 %	517,22	R\$	-	-	R\$	-	30,00	R\$	15.516,60
27.3.16	89985	SINAPI	REGISTRO DE PRESSÃO BRUTO, LATÃO, ROSCÁVEL 3/4", COM ACABAMENTO E CANOPLA CROMADOS - FORNECIMENTO E INSTALAÇÃO. AF_08/2021	UN	24	79,75	0,05 %	98,92	R\$	-	-	R\$	-	24,00	R\$	2.364,48

Assinado de
CAMILLA
RIBEIRO CRUZ
BARRETO
COSTA
FERREIRA:045314
1407504

forma digital por
CAMILLA RIBEIRO
CRUZ BARRETO
COSTA
FERREIRA:045314
07504

AVENIDA SANTOS DUMONT, 1883, ANDAR 3 SALA 305, CENTRO,
LAURO DE FREITAS-BA, CEP 42.702-400

Victor Ardujo de Almeida
Victor Ardujo de Almeida
Engenheiro Civil
CREA 052154022-4



27.3.17	96253	SINAPI	CAIXA ENTERRADA HIDRÁULICA RETANGULAR EM ALVENARIA COM TIJOLOS CERÂMICOS MACIÇOS, DIMENSÕES INTERNAS: 0,6X0,6X0,6 M PARA REDE DE DRENAGEM AF. 12/2020	UN	14	558,64	690,14	9.661,96	0,20 %	R\$		R\$		14,00	R\$	9.661,96
27.4			DRENAGEM				58.046,09	58.046,09	1,19 %							
27.4.1	90701	SINAPI	TUBO DE PVC CORRUGADO DE DUPLA PAREDE PARA REDE COLETORA DE ESGOTO, DN 150 MM, JUNTA ELÁSTICA - FORNECIMENTO E ASSENTAMENTO AF. 01/2021	M	147,2	48,38	59,76	8.796,67	0,18 %	R\$	70,00	4.183,20	4.183,20	77,20	R\$	4.813,47
27.4.2	90702	SINAPI	TUBO DE PVC CORRUGADO DE DUPLA PAREDE PARA REDE COLETORA DE ESGOTO, DN 200 MM, JUNTA ELÁSTICA - FORNECIMENTO E ASSENTAMENTO AF. 01/2021	M	195,75	78,98	97,57	19.099,32	0,39 %	R\$	50,00	4.878,50	4.878,50	145,75	R\$	14.220,82
27.4.3	96255	SINAPI	CAIXA ENTERRADA HIDRÁULICA RETANGULAR EM ALVENARIA COM TIJOLOS CERÂMICOS MACIÇOS, DIMENSÕES INTERNAS: 0,8X0,8X0,6 M PARA REDE DE DRENAGEM, SÉRIE R, ÁGUA PLUVIAL, DN 100 MM, JUNTA ELÁSTICA, FORNECIMENTO E INSTALADO EM CONDUTORES	UN	15	778,03	962,41	14.436,15	0,30 %	R\$	5,00	4.812,05	4.812,05	10,00	R\$	9.624,10
27.4.4	86584	SINAPI	JOELHO 90 GRAUS SÉRIE R, ÁGUA PLUVIAL, DN 100 MM, JUNTA ELÁSTICA, FORNECIMENTO E INSTALADO EM CONDUTORES	UN	12	36,40	44,96	539,52	0,01 %	R\$	6,00	269,76	269,76	6,00	R\$	269,76
27.4.5	88854	SINAPI	JOELHO 90 GRAUS, PVC, SÉRIE NORMAL, ESGOTO PREDIAL, DN 150 MM, JUNTA ELÁSTICA, FORNECIMENTO E INSTALADO EM SUBCOLETORES DE ESGOTO SANITÁRIO AF. 08/2022	UN	16	81,81	100,82	1.613,12	0,03 %	R\$	4,00	403,28	403,28	12,00	R\$	1.209,84
27.4.6	96984	SINAPI	TUBO DE PVC PARA REDE COLETORA DE ESGOTO DE PAREDE MACIÇA, DN 100 MM, JUNTA ELÁSTICA - FORNECIMENTO E ASSENTAMENTO AF. 01/2021	M	210	32,39	40,01	8.402,10	0,17 %	R\$	24,00	960,24	960,24	186,00	R\$	7.441,86
27.4.7	103005	SINAPI	CAIXA COM GRELHA RETANGULAR DE FERRO FUNDIDO, EM ALVENARIA COM TIJOLOS CERÂMICOS MACIÇOS, DIMENSÕES INTERNAS: 0,15 X 1,00 X 0,3 M AF. 08/2021	UN	7	596,60	737,03	5.156,21	0,11 %	R\$				7,00	R\$	5.156,21
28			RESERVATÓRIO INFERIOR				39.243,18	39.243,18	0,80 %							
28.1	C3169	SEINFRA	ESCAVAÇÃO CARGA TRANSP. 1-CAT 601 A 900M	m²	50	11,52	14,23	711,50	0,01 %	R\$				50,00	R\$	711,50
28.2	92016	SINAPI	ARMAÇÃO DE ESTRUTURAS DIVERSAS DE CONCRETO ARMADO, EXECUTIVAS, PILARES, LAJES E FUNDAÇÕES, UTILIZANDO AÇO CA-50 DE 6,3 MM - MONTAGEM AF. 06/2022	KG	298,8	13,93	17,20	4.932,96	0,10 %	R\$	286,80	4.932,96	4.932,96		R\$	
28.3	92917	SINAPI	ARMAÇÃO DE ESTRUTURAS DIVERSAS DE CONCRETO ARMADO, EXECUTIVAS, PILARES E FUNDAÇÕES, UTILIZANDO AÇO CA-50 DE 8,0 MM - MONTAGEM AF. 06/2022	KG	408,2	12,18	15,04	6.139,32	0,13 %	R\$	408,20	6.139,32	6.139,32		R\$	
28.4	92919	SINAPI	ARMAÇÃO DE ESTRUTURAS DIVERSAS DE CONCRETO ARMADO, EXECUTIVAS, PILARES, LAJES E FUNDAÇÕES, UTILIZANDO AÇO CA-50 DE 10,0 MM - MONTAGEM AF. 06/2022	KG	360,8	10,35	12,78	4.611,02	0,09 %	R\$	360,80	4.611,02	4.611,02		R\$	
28.5	030471	SBC	FORMA COMP. PLASTIFIC-17MM-SAPATA/SIBLOCOS REAPROY. 2X	m²	93,6	150,31	185,69	17.360,58	0,36 %	R\$	93,60	17.360,58	17.360,58		R\$	
28.6	104924	SINAPI	CONCRETAGEM DE SAPATA CORRIDA, FCK 30 MPa, COM USO DE BOMBA - LANÇAMENTO, ADEUSAMENTO E ACABAMENTO AF. 01/2024	m³	5	670,20	827,96	4.139,80	0,08 %	R\$	5,00	4.139,80	4.139,80		R\$	
28.7	96562	SINAPI	IMPERMEABILIZAÇÃO DE SUPERFÍCIE COM ARGAMASSA DE CIMENTO E AREIA, COM ADITIVO IMPERMEABILIZANTE, E = 1,5CM AF. 08/2023	m²	20	53,75	66,40	1.328,00	0,03 %	R\$	20,00	1.328,00	1.328,00		R\$	
29			FISCALIZAÇÃO DA OBRA				2.240,64	2.240,64	0,05 %							
29.1	017240	SBC	VEÍCULO PARA FISCALIZAÇÃO DE OBRA-PERCURSO 12 imdiária	DIA	144	12,60	15,56	2.240,64	0,05 %	R\$	15,00	233,40	233,40	15,00	R\$	2.007,24
30			PLAYGROUND				18.518,41	18.518,41	0,39 %							
30.1	11098	ORSE	Brinquedo - Play Aventura, modelo M-205, de Lúdico Brinquedos Inteligentes ou similar - fornecimento e montagem	un	1	10.239,59	12.649,98	12.649,98	0,26 %	R\$					R\$	
30.2	9160	ORSE	Brinquedo - Gira-gira (carrossel ø=1,70m), em tubo de ferro galvanizado de 1 1/2" e assento em chapa galvanizada ø=1/4", seigipark ou similar	un	1	3.279,92	4.052,01	4.052,01	0,08 %	R\$					R\$	
30.3	13096	ORSE	Brinquedo - Gangorra Dupla, modelo M119, da Lúdico Brinquedos Inteligentes ou similar	un	1	1.470,31	1.816,42	1.816,42	0,04 %	R\$					R\$	
31			FORRO DE GESSO				126.651,97	126.651,97	2,66 %							
31.1	96109	SINAPI	FORRO EM PLACAS DE GESSO, PARA AMBIENTES RESIDENCIAIS AF. 06/2023, PS	m²	919,58	52,70	65,10	59.864,65	1,23 %	R\$					R\$	59.864,65
31.2	96054	SINAPI	ACABAMENTOS PARA FORRO (SANCA DE GESSO, MONTADA NA OBRA) AF. 06/2023, PS	m²	919,58	61,43	75,89	66.786,92	1,43 %	R\$					R\$	66.786,92
32			SISTEMA DE GÁS				3.323,24	3.323,24	0,07 %							
32.1	95248	SINAPI	VALVULA DE ESFERA BRUTA, BRONZE, ROSCAVEL, 1/2" - FORNECIMENTO E INSTALAÇÃO AF. 08/2021	UN	2	45,70	56,46	112,90	0,00 %	R\$					R\$	112,90
32.2	95249	SINAPI	VALVULA DE ESFERA BRUTA, BRONZE, ROSCAVEL, 3/4" - FORNECIMENTO E INSTALAÇÃO AF. 08/2021	UN	4	54,27	67,04	268,16	0,01 %	R\$					R\$	268,16
32.3	103029	SINAPI	REGISTRO OU REGULADOR DE GÁS DE COZINHA - FORNECIMENTO E INSTALAÇÃO AF. 08/2021	UN	2	40,33	49,92	99,64	0,00 %	R\$					R\$	99,64
32.4	92688	SINAPI	TUBO DE AÇO GALVANIZADO COM COSTURA, CLASSE MÉDIA, CONEXÃO ROSQUEADA, DN 20 (3/4"), INSTALADO EM RAMAIS E SUB-RAMAIS DE GÁS - FORNECIMENTO E INSTALAÇÃO AF. 10/2020	M	20	38,61	47,69	953,80	0,02 %	R\$					R\$	953,80



Assinado de forma digital por CAMILLA RIBEIRO CRUZ BARRETO COSTA FERREIRA:0453140750

Camilla Ribeiro Cruz Barreto Costa
 Engenheira Civil
 CREA 052154022-4

Victor Aradjo de Almeida
 Engenheiro Civil
 CREA 052154022-4

AVENIDA SANTOS DUMONT, 1883, ANDAR 3 SALA 305, CENTRO, LAURO DE FREITAS-BA, CEP 42.702-400

32.5	92695	SINAPI	LUVA, EM FERRO GALVANIZADO, CONEXÃO ROSQUEADA, DN 20 (3/4"), INSTALADO EM RAMAIS E SUB-RAMAIS DE GÁS - FORNECIMENTO E INSTALAÇÃO. AF_10/2020	UN	8	23,06	28,48	227,84	0,00 %	R\$	R\$	8,00	R\$	227,84
32.6	97548	SINAPI	CURVA 45 GRAUS, EM AÇO, CONEXÃO SOLDADA, DN 20 (3/4"), INSTALADO EM RAMAIS E SUB-RAMAIS DE GÁS - FORNECIMENTO E INSTALAÇÃO. AF_10/2020	UN	2	65,29	80,65	161,30	0,00 %	R\$	R\$	2,00	R\$	161,30
32.7	97549	SINAPI	CURVA 90 GRAUS, EM AÇO, CONEXÃO SOLDADA, DN 20 (3/4"), INSTALADO EM RAMAIS E SUB-RAMAIS DE GÁS - FORNECIMENTO E INSTALAÇÃO. AF_10/2020	UN	6	65,29	80,65	483,90	0,01 %	R\$	R\$	6,00	R\$	483,90
32.8	97547	SINAPI	CURVA 90 GRAUS, EM AÇO, CONEXÃO SOLDADA, DN 15 (1/2"), INSTALADO EM RAMAIS E SUB-RAMAIS DE GÁS - FORNECIMENTO E INSTALAÇÃO. AF_10/2020	UN	2	44,44	54,90	109,80	0,00 %	R\$	R\$	2,00	R\$	109,80
32.9	9092	ORSE	Regulador de alta pressão, d=28mm, tipo Fisher, classe 300, 1ª estágio (instalação gás)	un	1	620,39	766,42	766,42	0,02 %	R\$	R\$	1,00	R\$	766,42
32.10	9018	ORSE	Mangueira para gás GLP d=3/8" x 120cm, em PVC transparente c/tarja amarela uso domestico	un	4	28,23	34,87	139,48	0,00 %	R\$	R\$	4,00	R\$	139,48
33			PLANTAS		1		15.461,61	15.461,61	0,32 %					
33.1	7669	ORSE	Planta - Agave (agave angustifolia), fornecimento e plantio	un	1	46,67	57,65	57,65	0,00 %	R\$	R\$	1,00	R\$	57,65
33.2	8851	ORSE	Planta - Pata de vaca (bauhinia forticata), h=2,00m, fornecimento e plantio	un	2	187,69	231,87	463,74	0,01 %	R\$	R\$	2,00	R\$	463,74
33.3	10746	ORSE	Planta - Palmeira Vecthia, h=3,00m, fornecimento e plantio	un	8	1.335,65	1.650,06	13.200,48	0,27 %	R\$	R\$	8,00	R\$	13.200,48
33.4	9869	ORSE	Planta - Ixora amarela (ixora coccinea yellow), fornecimento e plantio	un	15	21,06	26,01	390,15	0,01 %	R\$	R\$	15,00	R\$	390,15
33.5	9867	ORSE	Planta - Ixora pink (ixora coccinea pink), fornecimento e plantio	un	13	21,06	26,01	338,13	0,01 %	R\$	R\$	13,00	R\$	338,13
33.6	9868	ORSE	Planta - Ixora rei vermelha (ixora coccinea red), fornecimento e plantio	un	21	23,16	28,81	600,81	0,01 %	R\$	R\$	21,00	R\$	600,81
33.7	8817	ORSE	Planta - Croton, fornecimento e plantio	un	19	7,65	9,45	179,55	0,00 %	R\$	R\$	19,00	R\$	179,55
33.8	7633	ORSE	Planta - Ipê amarelo (tabebuia chrysostricha) h=1,00m, fornecimento e plantio	un	2	93,54	115,55	231,10	0,00 %	R\$	R\$	2,00	R\$	231,10
34			ACESSÓRIOS GERAIS		1		28.734,71	28.734,71	0,59 %					
34.1	200019	SBC	BANCO DE MADEIRA VERNIZ 7 REGUAS/SUPORTES FERRO FUN	M	8,4	692,62	855,66	7.187,54	0,15 %	R\$	R\$	8,40	R\$	7.187,54
34.2	7842	ORSE	Letras em aço escovado 40 x 40 cm	un	15	178,66	220,71	3.310,65	0,07 %	R\$	R\$	15,00	R\$	3.310,65
34.3	12777	ORSE	Pintura de Letras - letreiro, sobre paredes, com lixamento, aplicação de 01 demão de líquido selador acrílico, 02 demões de massa acrílica e 02 demões de tinta pva latex convencional para exteriores	un	15	16,11	19,90	298,50	0,01 %	R\$	R\$	15,00	R\$	298,50
34.4	13665	ORSE	Rodameio clássico em poliestireno branco, h = 3 cm, arquitech ou similar	m	266	22,82	28,19	7.498,54	0,15 %	R\$	R\$	266,00	R\$	7.498,54
34.5	2228	ORSE	Fita antiderrapante safety-walk "3m" l=5cm ou similar	m	15,4	12,48	15,41	237,31	0,00 %	R\$	R\$	15,40	R\$	237,31
34.6	105043	SINAPI	PILAR DE MADEIRA ROUÇA, EUCALIPTO OU EQUIVALENTE DA REGIÃO, FIXADO COM PORTA PILAR METÁLICO, DIÂMETRO DE 12 A 15 CM, APOIO ARTICULADO, COMPRIMENTO DE 3 M. AF_03/2024	M	23	80,77	99,78	2.294,94	0,05 %	R\$	R\$	23,00	R\$	2.294,94
34.7	CAMEL 07	Próprio	Casa Casinha De Cachorro com Telhado Ecológico Grande	un	4	289,98	358,24	1.432,96	0,03 %	R\$	R\$	4,00	R\$	1.432,96
34.8	CAMEL 08	Próprio	AQUARIO 4,00X100X0,50M FORNECIMENTO E INSTALAÇÃO	un	1	5.240,63	6.474,27	6.474,27	0,13 %	R\$	R\$	1,00	R\$	6.474,27

Victor Araujo de Almeida
 Engenheiro Civil
 CREA 052154022-4

 Tony F. de Almeida
 Engenheiro Civil
 CREA 052154022-4

CAMILLA RIBEIRO CRUZ BARRETO COSTA FERREIRA:04531407504
 Assinado de forma digital por CAMILLA RIBEIRO CRUZ BARRETO COSTA FERREIRA:04531407504



35	SERVIÇOS FINAIS		1	6.880,45	6.880,45	0,14 %						
35.1	Limpeza geral	ORSE	m²	1521,71	2,98	4.534,69	0,09 %					
35.2	Placa de inauguração em alumínio composto preto, 60x80cm, esp=4mm, (ACM consist. de 02 chapas solidas de alumínio e núcleo central em polietileno), c/ pintura colcoating PVDF KYNAR 500, texto gravado a laser, acab em verniz aubrn., mold em alumínio	ORSE	un	1	1.866,79	2.345,76	0,05 %					
	Total sem BDI				R\$	3.851.184,68						
	Total de BDI				R\$	929.715,31						
	Total Geral				R\$	4.880.900,00						

VALOR TOTAL	R\$
BM 01	R\$ 4.880.900,00
BM 02	R\$ 175.662,13
BM 03	R\$ 136.477,26
BM 04	R\$ 137.921,01
BM 05	R\$ 147.048,85
BM 06	R\$ 203.970,02
BM 07	R\$ 110.476,39
BM 08	R\$ 132.003,70
BM 09	R\$ 105.280,27
BM 10	R\$ 174.895,66
BM 11	R\$ 232.046,44
ACUMULADO	R\$ 168.097,30
SALDO CONTRATUAL	R\$ 1.722.860,47

 Tony F. Almeida
 Engenheiro Civil
 CREA BA 052154022-4

Assinado de forma digital por
CAMILLA RIBEIRO CRUZ BARRETO COSTA
 CAMILLA RIBEIRO BARRETO COSTA CRUZ BARRETO
 FERREIRA:04531 COSTA
 407504 FERREIRA:04531407504

 Victor Araújo de Almeida
 Engenheiro Civil
 CREA 052154022-4



GLOBAL CONSTRUTORES		MEMORIAL DE CÁLCULO			SantaLuz CONSTRUTORES	
ITEM	DESCRIÇÃO DOS SERVIÇOS	UNID		MEMÓRIA DE CÁLCULO		
OBRA: CENTRO DE ATENDIMENTO MULTIDISCIPLINAR ESPECIALIZADO LUZENSE - CAMEL						
1	ADMINISTRAÇÃO DE OBRA					
1.1	ENGENHEIRO CIVIL DE OBRA PLENO COM ENCARGOS COMPLEMENTARES	H	384	23 HORAS		
1.2	ENCARREGADO GERAL DE OBRAS COM ENCARGOS COMPLEMENTARES	MES	12	15 DIAS		
1.3	ALMOXARIFE COM ENCARGOS COMPLEMENTARES	MES	12	15 DIAS		
1.4	MESTRE DE OBRAS COM ENCARGOS COMPLEMENTARES	MES	12	15 DIAS		
3.1	ATERRO C/COMPACTAÇÃO MECÂNICA E CONTROLE, MAT. DE AQUISIÇÃO	m³	1084,85	10,00 x 10,00 x 0,50 = 50,00m²		
6	CONCRETO ARMADO - VIGAS AEREAS					
6.1	MONTAGEM E DESMONTAGEM DE FÓRMA DE VIGA, ESCORAMENTO COM GARFO DE MADEIRA, PE-DIREITO SIMPLES, EM CHAPA DE MADEIRA PLASTIFICADA, 10 UTILIZAÇÕES. AF_09/2020	m²	829,9	20,00 x 5,00 = 100m²		
6.2	ARMAÇÃO DE PILAR OU VIGA DE ESTRUTURA CONVENCIONAL DE CONCRETO ARMADO UTILIZANDO AÇO CA-50 DE 8,0 MM - MONTAGEM.AF_06/2022	KG	1081,95	1 barra =4,74kg x 21,1 unid = 100kg		
6.3	ARMAÇÃO DE PILAR OU VIGA DE ESTRUTURA CONVENCIONAL DE CONCRETO ARMADO UTILIZANDO AÇO CA-50 DE 10,0 MM - MONTAGEM.AF_06/2022	KG	1012,72	1 barra = 7,40kg x 13,6 unid = 100kg		
6.5	CONCRETAGEM DE VIGAS E LAJES, FCK=25 MPA, PARA QUALQUER TIPO DE LAJE COM BALDES EM EDIFICAÇÃO TÉRREA - LANÇAMENTO, ADENSAMENTO E ACABAMENTO. AF_02/2022	m³	52,28	1,00 x 5,00 x 1,00 = 5,00 m³		
6.6	ARMAÇÃO DE PILAR OU VIGA DE ESTRUTURA CONVENCIONAL DE CONCRETO ARMADO UTILIZANDO AÇO CA-60 DE 5,0 MM - MONTAGEM.AF_06/2022	KG	628,54	1 barra = 1,84kg x 27,5 unid = 50kg		
9	SISTEMA DE PISOS					
9.4	EXECUÇÃO DE PASSEIO (CALÇADA) COM CONCRETO MOLDADO IN LOCO, FEITO EM OBRA, ACABAMENTO ESTAMPADO, ESPESSURA 8 CM, ARMADO.AF_08/2022	m²	1347,23	6,35 x 15,9= 100m²		
9.7	PISO CIMENTADO, TRAÇO 1:3 (CIMENTO E AREIA), ACABAMENTO LISO, ESPESSURA 3,0 CM, PREPARO MECÂNICO DA ARGAMASSA. AF_09/2020	m²	613,4	6,35 x 15,9=100m²		
10	SITEMA DE VEDAÇÃO					



CAMILLA
RIBEIRO CRUZ
BARRETO
COSTA
FERREIRA:0453
1407504

Assinado de
forma digital por
CAMILLA RIBEIRO
CRUZ BARRETO
COSTA
FERREIRA:045314
07504

10.1	ALVENARIA DE VEDAÇÃO DE BLOCOS CERÂMICOS FURADOS NA VERTICAL DE 9X19X39 CM (ESPESSURA 9 CM) E ARGAMASSA DE ASSENTAMENTO COM PREPARO EM BETONEIRA. AF_12/2021	m²	2599,67	30,00x 6,67=200m²
15	REVESTIMENTO INTERNO E EXTERNO			
15.1	CHAPISCO APLICADO EM ALVENARIAS E ESTRUTURAS DE CONCRETO INTERNAS, COM COLHER DE PEDREIRO. ARGAMASSA TRAÇO 1:3 COM PREPARO EM BETONEIRA 400L. AF_10/2022	m²	5199,34	219,00 x 3,20 = 700m²
15.2	EMBOÇO, EM ARGAMASSA TRAÇO 1:2:8, PREPARO MECÂNICO, APLICADO MANUALMENTE EM PAREDES INTERNAS DE AMBIENTES COM ÁREA MAIOR QUE 10M², E = 17,5MM, COM TALISCAS. AF_03/2024	m²	5199,34	152,00 x 5,27 = 800m²
27.4	DRENAGEM			
27.4.1	TUBO DE PVC CORRUGADO DE DUPLA PAREDE PARA REDE COLETORA DE ESGOTO, DN 150 MM, JUNTA ELÁSTICA - FORNECIMENTO E ASSENTAMENTO. AF_01/2021	M	147,2	70 Metros
27.4.2	TUBO DE PVC CORRUGADO DE DUPLA PAREDE PARA REDE COLETORA DE ESGOTO, DN 200 MM, JUNTA ELÁSTICA - FORNECIMENTO E ASSENTAMENTO. AF_01/2021	M	195,75	50 Metros
27.4.3	CAIXA ENTERRADA HIDRÁULICA RETANGULAR EM ALVENARIA COM TIJOLOS CERÂMICOS MACIÇOS, DIMENSÕES INTERNAS: 0,8X0,8X0,6 M PARA REDE DE DRENAGEM. AF_12/2020	UN	15	5 unidades
27.4.4	JOELHO 90 GRAUS, PVC, SERIE R, ÁGUA PLUVIAL, DN 100 MM, JUNTA ELÁSTICA, FORNECIDO E INSTALADO EM CONDUTORES VERTICAIS DE ÁGUAS PLUVIAIS. AF_08/2022	UN	12	6 unidades
27.4.5	JOELHO 90 GRAUS, PVC, SERIE NORMAL, ESGOTO PREDIAL, DN 150 MM, JUNTA ELÁSTICA, FORNECIDO E INSTALADO EM SUBCOLETOR AÉREO DE ESGOTO SANITÁRIO. AF_08/2022	UN	16	4 unidades
27.4.6	TUBO DE PVC PARA REDE COLETORA DE ESGOTO DE PAREDE MACIÇA, DN 100 MM, JUNTA ELÁSTICA - FORNECIMENTO E ASSENTAMENTO. AF_01/2021	M	210	24 unidades
28	RESERVATÓRIO INFERIOR			
28.2	ARMAÇÃO DE ESTRUTURAS DIVERSAS DE CONCRETO ARMADO, EXCETO VIGAS, PILARES, LAJES E FUNDAÇÕES, UTILIZANDO AÇO CA-50 DE 6,3 MM - MONTAGEM. AF_06/2022	KG	286,8	286,8 kg
28.3	ARMAÇÃO DE ESTRUTURAS DIVERSAS DE CONCRETO ARMADO, EXCETO VIGAS, PILARES, LAJES E FUNDAÇÕES, UTILIZANDO AÇO CA-50 DE 8,0 MM - MONTAGEM. AF_06/2022	KG	408,2	408,2 kg
28.4	ARMAÇÃO DE ESTRUTURAS DIVERSAS DE CONCRETO ARMADO, EXCETO VIGAS, PILARES, LAJES E FUNDAÇÕES, UTILIZANDO AÇO CA-50 DE 10,0 MM - MONTAGEM. AF_06/2022	KG	360,8	360,8 kg
28.5	FORMA COMP. PLASTIFIC. 17MM-SAPATAS/BLOCOS REAPROV. 2X	m²	93,6	93,6 m²
28.6	CONCRETAGEM DE SAPATA CORRIDA, FCK 30 MPA, COM USO DE BOMBA - LANÇAMENTO, ADENSAMENTO E ACABAMENTO. AF_01/2024	m³	5	5m³
28.7	IMPERMEABILIZAÇÃO DE SUPERFÍCIE COM ARGAMASSA DE CIMENTO E AREIA, COM ADITIVO IMPERMEABILIZANTE, E = 1,5CM. AF_09/2023	m²	20	20 m²

CAMILLA
RIBEIRO CRUZ
BARRETO
COSTA
FERREIRA:04531
407504

Assinado de forma
digital por
CAMILLA RIBEIRO
CRUZ BARRETO
COSTA
FERREIRA:0453140
7504



Relatório Diário de Obra

		Contratante: PREFEITURA MUNICIPAL DE SANTALUZ		Contrato Nº: 1066/2025
Contratada: GLOBAL MATERIAIS SERVIÇOS E MANUTENÇÃO		Data OS: 03.10.2025		PERÍODO DE EXECUÇÃO DOS SERVIÇOS: 27 a 30.04.2026
Projeto: CONSTRUÇÃO DO CENTRO DE ATENDIMENTO MULTIDISCIPLINAR ESPECIALIZADO - CAMEL		DIAS TRABALHADOS segunda(x) quarta(x) quinta(x) sexta(x) sábado(x) domingo(O)		
Condições do tempo				
Bom				
Chuva				
MÃO DE OBRA DIRETA	12	EQUIPAMENTOS	3	ATIVIDADES
AJUDANTE COMUM	14	RETROESCAVADORA	1	ATERRO/COMPACTAÇÃO MECÂNICA E CONTROLE MAN. DE ADIBSIÇÃO
CARPITEIRO	2	CAÇAMBA	1	ALVENARIA DE VEDAÇÃO DE BLOCOS CERÂMICOS FURADOS NA HORIZONTAL DE 19X19X29 CM (ESPESURA 19 CM) E ARGAMASSA DE ASSENTAMENTO COM PREPARO EM BE'ONDEIRA AF_1/2024
PEDEREIRO	10	GERADOR	1	LUSTRO DE CONCRETO MAGRO, APLICADO EM BLOCOS DE CONCRETO OU SAPATAS, ESPESURA DE 5 CM. AF_07/2024
OPERADOR RETROESCAVADORA	1	MARTELETE BDS	1	CONCRETAGEM DE BLOCO DE CORDÃO DO VIGA BALDRAME, FCK 30 MPa, COM LUBO DE BOMBA - LANÇAMENTO.
MOTORISTA CAÇAMBA		MINE ESCAVADORA COM ROLIMPEDOR		ADESIVAMENTO E ACABAMENTO AF_01/2024
AJUDANTE PRÁTICO	2	MOTO NIVELADORA		FABRICAÇÃO, MONTAGEM E DESMONTAGEM DE FÓRMA PARA BLOCO DECORATIVO, EM MADEIRA SERRADA, E=28 MM, 4 UTILIZAÇÕES. AF_01/2024
ENGENHEIRO CIVIL	1			ARMAÇÃO DE SAPATA ISOLADA, VIGA BALDRAME E SAPATA CORRIDA UTILIZANDO AÇO CA-55 DE 10 MM - MONTAGEM AF_01/2024
ENCARREGADO	1			INFORMABILIZAÇÃO DE SUPERFÍCIE COM EMULSÃO ASFÁLTICA. ZEREMÓR. AF_09/2023
ELETRICISTA	1			MONTAGEM E DESMONTAGEM DE FÓRMA DE PILARES RETANGULARES E ESTRUTURAS SIMILARES, PÉ-DIREITO SIMPLES, EM ARMAÇÃO DE PILAR OU VIGA DE CONCRETO ARMADO UTILIZANDO AÇO CA-50 DE 10,0 MM -
				MONTAGEM E DESMONTAGEM DE FÓRMA DE PILARES RETANGULARES E ESTRUTURAS SIMILARES, PÉ-DIREITO SIMPLES, EM ARMAÇÃO DE PILAR OU VIGA DE CONCRETO ARMADO UTILIZANDO AÇO CA-50 DE 10,0 MM -
				COMPACTAÇÃO MECÂNICA DE SOLO PARA EXECUÇÃO DE RADIER, PISO DE CONCRETO OU LAJE SOBRE SOLO, COM
				LUSTRO COM MATERIAL GRANULAR, APLICADO EM PISO OU LAJE SOBRE SOLO. ESPESURA DE 15 CM. AF_01/2024
				CANADA SEPARADORA PARA EXECUÇÃO DE RADIER, PISO DE CONCRETO OU LAJE SOBRE SOLO, EM LONA PLÁSTICA
				ALVENARIA DE VEDAÇÃO DE BLOCOS CERÂMICOS FURADOS NA VERTICAL, DE 19X19X29 CM (ESPESURA 9 CM) E ARGAMASSA DE
				ALVENARIA DE VEDAÇÃO DE BLOCOS CERÂMICOS FURADOS NA HORIZONTAL, DE 19X19X29 CM (ESPESURA 19 CM) E

Victor Araujo de Almeida
 Victor Araujo de Almeida
 Engenheiro Civil
 CREA 052154022-4

CAMILA RIBEIRO - Assinado de forma digital por CAMILLA RIBEIRO CRUZ COSTA
 CRUZ BARRETO COSTA
 FERREIRA:0453140750
 FERREIRA:0453140750
 7504
 4





Relatório Diário de Obra

				Contrato Nº:	1066/2025
Contratante:	PREFEITURA MUNICIPAL DE SANTALUZ			Data OS:	03.10.2025
Contratada:	GLOBAL MATERIAIS SERVIÇOS E MANUTENÇÃO			PERÍODO DE EXECUÇÃO DOS SERVIÇOS:	04 a 08.05.2026
Projeto:	CONSTRUÇÃO DO CENTRO DE ATENDIMENTO MULTIDISCIPLINAR ESPECIALIZADO - CAMEL			DIAS TRABALHADOS segunda(x) terça(x) quarta(x) quinta(x) sexta(x) sábado() domingo()	
				JUSTIFICATIVA DOS DIAS NÃO TRABALHADOS Ex: Final de semana, feriado, Paralisação total ou parcial dos serviços.	
		Condições do tempo			
		Bom			
		Chuva			
MÃO DE OBRA DIRETA		32	EQUIPAMENTOS	3	ATIVIDADES
AJUDANTE COMUM	14	RETROESCAVADEIRA	1	ATERRO C/COMPACTAÇÃO MECÂNICA E CONTROLE, MAT. DE AQUISIÇÃO	
CARPINTEIRO	2	CAÇAMBA	1	ALVENARIA DE VEDAÇÃO DE BLOCOS CERÂMICOS FURADOS NA HORIZONTAL DE 19X19X29 CM (ESPESSURA 19 CM) E ARGAMASSA DE ASSENTAMENTO COM PREPARO EM BETONEIRA. AF_12/2021	
PEDREIRO	10	GERADOR		LASTRO DE CONCRETO MAGRO, APLICADO EM BLOCOS DE COROAMENTO OU SAPATAS, ESPESSURA DE 5 CM. AF_01/2024	
OPERADOR RETROESCAVADEIRA	1	MARTELETE SDS	1	CONCRETAGEM DE BLOCO DE COROAMENTO OU VIGA BALDRAME, FCK 30 MPA, COM USO DE BOMBA - LANÇAMENTO, ADENSAMENTO E ACABAMENTO. AF_01/2024	
MOTORISTA CAÇAMBA		MINE ESCAVADEIRA COM ROMPEDOR		FABRICAÇÃO, MONTAGEM E DESMONTAGEM DE FÔRMA PARA BLOCO DECOROAMENTO, EM MADEIRA SERRADA, E=25 MM, 4 UTILIZAÇÕES. AF_01/2024	
AJUDANTE PRÁTICO	2	MOTO NIVELADORA		ARMAÇÃO DE SAPATA ISOLADA, VIGA BALDRAME E SAPATA CORRIDA UTILIZANDO AÇO CA-50 DE 10 MM - MONTAGEM. AF_01/2024	
ENGENHEIRO CIVIL	1			IMPERMEABILIZAÇÃO DE SUPERFÍCIE COM EMULSÃO ASFÁLTICA, 2DEMÃOS. AF_09/2023	
ENCARREGADO	1			MONTAGEM E DESMONTAGEM DE FÔRMA DE PILARES RETANGULARES E ESTRUTURAS SIMILARES, PÉ-DIREITO SIMPLES, EM ARMAÇÃO DE PILAR OU VIGA DE ESTRUTURA CONVENCIONAL DE CONCRETO ARMADO UTILIZANDO AÇO CA-50 DE 10,0 MM -	
ELETRICISTA	1			MONTAGEM E DESMONTAGEM DE FÔRMA DE PILARES RETANGULARES E ESTRUTURAS SIMILARES, PÉ-DIREITO SIMPLES, EM ARMAÇÃO DE PILAR OU VIGA DE ESTRUTURA CONVENCIONAL DE CONCRETO ARMADO UTILIZANDO AÇO CA-50 DE 10,0 MM -	
				COMPACTAÇÃO MECÂNICA DE SOLO PARA EXECUÇÃO DE RADIER, PISO DE CONCRETO OU LAJE SOBRE SOLO, COM LASTRO COM MATERIAL GRANULAR, APLICADO EM PISOS OU LAJES SOBRE SOLO, ESPESSURA DE *5 CM*. AF_01/2024	
				CAMADA SEPARADORA PARA EXECUÇÃO DE RADIER, PISO DE CONCRETO OU LAJE SOBRE SOLO, EM LONA PLÁSTICA.	
				ALVENARIA DE VEDAÇÃO DE BLOCOS CERÂMICOS FURADOS NA VERTICAL DE 9X19X39 CM (ESPESSURA 9 CM) E ARGAMASSA DE	
				ALVENARIA DE VEDAÇÃO DE BLOCOS CERÂMICOS FURADOS NA HORIZONTAL DE 19X19X29 CM (ESPESSURA 19 CM) E	

Victor Araujo de Almeida
Victor Araujo de Almeida
Engenheiro Civil
CREA 052154022-4

Tony Ferreira
Tony Ferreira
Engenheiro Civil
CREA-DA: 062154077-8

CAMILLA RIBEIRO - Assinado de forma digital por CAMILLA RIBEIRO-CRUZ BARRETO COSTA FERREIRA:04531407504
CRUZ BARRETO COSTA FERREIRA:04531407504





Relatório Diário de Obra

		Contrato Nº:		1066/2025
Contratante:	PREFEITURA MUNICIPAL DE SANTALUZ	Data OS:		03.10.2025
Contratada:	GLOBAL MATERIAIS SERVIÇOS E MANUTENÇÃO	PERÍODO DE EXECUÇÃO DOS SERVIÇOS:		09 a 10.05.2026
Projeto:	CONSTRUÇÃO DO CENTRO DE ATENDIMENTO MULTIDISCIPLINAR ESPECIALIZADO - CAMEL	DIAS TRABALHADOS segunda() terça() quarta() quinta() sexta() sábado(x) domingo(x)		
	Condições do tempo			
	Bom	JUSTIFICATIVA DOS DIAS NÃO TRABALHADOS Ex: Final de semana, feriado, Paralisação total ou parcial dos serviços.		
	Chuva			
MÃO DE OBRA DIRETA	0	EQUIPAMENTOS	0	ATIVIDADES
AJUDANTE COMUM		RETROESCAVADEIRA		SEM ATIVIDADES
CARPINTEIRO		CAÇAMBA		
PEDREIRO		GERADOR		
OPERADOR RETROESCAVADEIRA		MARTELETE SDS		
MOTORISTA CAÇAMBA		MINE ESCAVADEIRA COM ROMPEDOR		
AJUDANTE PRÁTICO		MOTO NIVELADORA		
ENGENHEIRO CIVIL				
ENCARREGADO				
ELETRICISTA				



Victor Araújo de Almeida
 Victor Araújo de Almeida
 Engenheiro Civil
 CREA 052154022-4

Tony Ferreira
 Tony Ferreira
 Engenheiro Civil
 CREA-BA. 052154022-4

CAMILLA RIBEIRO - Assinado de forma digital por CAMILLA RIBEIRO CRUZ BARRETO COSTA FERREIRA:04531407504
 CRUZ BARRETO COSTA FERREIRA:04531407504
 4



Relatório Diário de Obra

		Contrato Nº:		1066/2025
Contratante:	PREFEITURA MUNICIPAL DE SANTALUZ		Data OS:	03.10.2025
Contratada:	GLOBAL MATERIAIS SERVIÇOS E MANUTENÇÃO		PERIODO DE EXECUÇÃO DOS SERVIÇOS:	11 a 15.05.2026
Projeto:	CONSTRUÇÃO DO CENTRO DE ATENDIMENTO MULTIDISCIPLINAR ESPECIALIZADO - CAMEL		DIAS TRABALHADOS segunda(x) terça(x) quarta(x) quinta(x) sexta(x) sábado() domingo()	
		Condições do tempo		
		Bom	JUSTIFICATIVA DOS DIAS NÃO TRABALHADOS Ex: Final de semana, feriado, Paralisação total ou parcial dos serviços.	
		Chuva		
MÃO DE OBRA DIRETA	32	EQUIPAMENTOS	3	ATIVIDADES
AJUDANTE COMUM	14	RETROESCAVADEIRA	1	ATERRO C/COMPACTAÇÃO MECÂNICA E CONTROLE, MAT. DE AQUISIÇÃO
CARPINTEIRO	2	CAÇAMBA	1	ALVENARIA DE VEDAÇÃO DE BLOCOS CERÂMICOS FURADOS NA HORIZONTAL DE 19X19X29 CM (ESPESSURA 19 CM) E ARGAMASSA DE ASSENTAMENTO COM PREPARO EM BETONEIRA. AF_12/2021
PEDREIRO	10	GERADOR		LASTRO DE CONCRETO MAGRO, APLICADO EM BLOCOS DE COROAMENTO OU SAPATAS, ESPESSURA DE 5 CM. AF_01/2024
OPERADOR RETROESCAVADEIRA	1	MARTELETE SDS	1	CONCRETAGEM DE BLOCO DE COROAMENTO OU VIGA BALDRAME, FCK 30 MPA, COM USO DE BOMBA - LANÇAMENTO, ADENSAMENTO E ACABAMENTO AF_01/2024
MOTORISTA CAÇAMBA		MINE ESCAVADEIRA COM ROMPEDOR		FABRICAÇÃO, MONTAGEM E DESMONTAGEM DE FÔRMA PARA BLOCO DECOROAMENTO, EM MADEIRA SERRADA, E=25 MM, 4 UTILIZAÇÕES. AF_01/2024
AJUDANTE PRATICO	2	MOTO NIVELADORA		ARMAÇÃO DE SAPATA ISOLADA, VIGA BALDRAME E SAPATA CORRIDA UTILIZANDO AÇO CA-50 DE 10 MM - MONTAGEM. AF_01/2024
ENGENHEIRO CIVIL	1			IMPERMEABILIZAÇÃO DE SUPERFÍCIE COM EMULSÃO ASFÁLTICA, 2DEMÃOS. AF_09/2023
ENCARREGADO	1			MONTAGEM E DESMONTAGEM DE FÔRMA DE PILARES RETANGULARES E ESTRUTURAS SIMILARES, PÉ-DIREITO SIMPLES, EM
ELETRICISTA	1			ARMAÇÃO DE PILAR OU VIGA DE ESTRUTURA CONVENCIONAL DE CONCRETO ARMADO UTILIZANDO AÇO CA-50 DE 10,0 MM -
				MONTAGEM E DESMONTAGEM DE FÔRMA DE PILARES RETANGULARES E ESTRUTURAS SIMILARES, PÉ-DIREITO SIMPLES, EM
				ARMAÇÃO DE PILAR OU VIGA DE ESTRUTURA CONVENCIONAL DE CONCRETO ARMADO UTILIZANDO AÇO CA-50 DE 10,0 MM -
				COMPACTAÇÃO MECÂNICA DE SOLO PARA EXECUÇÃO DE RADIER, PISO DE CONCRETO OU LAJE SOBRE SOLO, COM
				LASTRO COM MATERIAL GRANULAR, APLICADO EM PISOS OU LAJES SOBRE SOLO, ESPESSURA DE *5 CM*. AF_01/2024
				CAMADA SEPARADORA PARA EXECUÇÃO DE RADIER, PISO DE CONCRETO OU LAJE SOBRE SOLO, EM LONA PLÁSTICA.
				ALVENARIA DE VEDAÇÃO DE BLOCOS CERÂMICOS FURADOS NA VERTICAL DE 9X19X39 CM (ESPESSURA 9 CM) E ARGAMASSA DE
				ALVENARIA DE VEDAÇÃO DE BLOCOS CERÂMICOS FURADOS NA HORIZONTAL DE 19X19X29 CM (ESPESSURA 19 CM) E



Victor Araújo de Almeida
 Engenheiro Civil
 CREA 052154022-4

Tony Felix
 Engenheiro Civil
 CREA-BA: 052.000.000-77.8

CAMILLA RIBEIRO CRUZ
 BARRETO COSTA FERREIRA:04531407504
 Assinado de forma digital por CAMILLA RIBEIRO CRUZ BARRETO COSTA FERREIRA:04531407504

CONCORRÊNCIA ELETRÔNICA 007/2025	ORDEM DE SERVIÇO: 055/2025	CONTRATANTE: Prefeitura Municipal de Santaluz-Ba CNPJ/MF nº 13.807.870/0001-19	OBJETO: CONSTRUÇÃO DO CENTRO D ATENDIMENTO MULTIDISCIPLINAR ESPECIALIZADO LUZENSE. DO MUNICÍPIO DE SANTALUZ- BAHIA
CONTRATO: 1066/2025	PERÍODO DO BM: 01/05/2026 – 15/05/2026	CONTRATADA: GLOBAL CNPJ/MF nº 23.694.541/0001-62	
BOLETIM DE MEDIÇÃO: BM-11			

ANDAMENTO GERAL DA OBRA

1

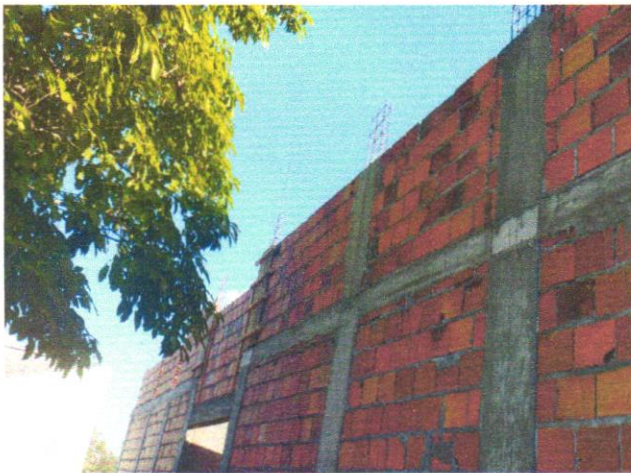

DESCRIÇÃO

ALVENARIA DE VEDAÇÃO DE BLOCOS CERÂMICOS FURADOS NA VERTICAL DE 9X19X39 CM (ESPESSURA 9 CM) E ARGAMASSA DE ASSENTAMENTO COM PREPARO EM BETONEIRA. AF_12/2021

2



DESCRIÇÃO

ALVENARIA DE VEDAÇÃO DE BLOCOS CERÂMICOS FURADOS NA VERTICAL DE 9X19X39 CM (ESPESSURA 9 CM) E ARGAMASSA DE ASSENTAMENTO COM PREPARO EM BETONEIRA. AF_12/2021

3



DESCRIÇÃO

EXECUÇÃO DE PASSEIO (CALÇADA) COM CONCRETO MOLDADO IN LOCO, FEITO EM OBRA, ACABAMENTO ESTAMPADO, ESPESSURA 8 CM, ARMADO. AF_08/2022

4

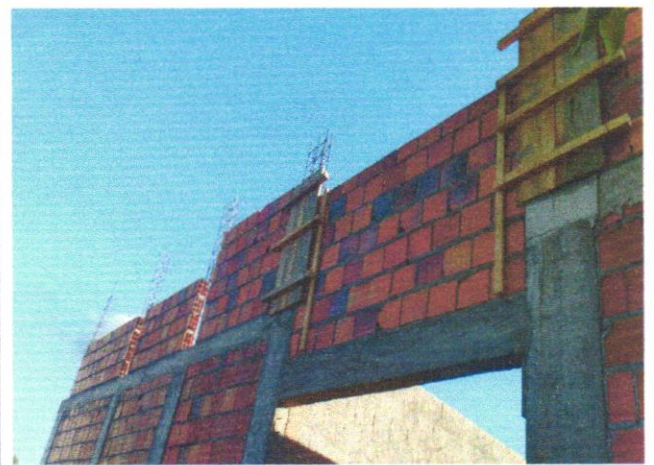

DESCRIÇÃO

ALVENARIA DE VEDAÇÃO DE BLOCOS CERÂMICOS FURADOS NA VERTICAL DE 9X19X39 CM (ESPESSURA 9 CM) E ARGAMASSA DE ASSENTAMENTO COM PREPARO EM BETONEIRA. AF_12/2021

Victor Araujo de Almeida
Victor Araujo de Almeida
Engenheiro Civil
CREA 052154022-4

Tony F. de Andrade
Tony F. de Andrade
Engenheiro Civil
CREA-BA. 052.059.877.8

Camilla Ribeiro
CAMILLA RIBEIRO
CRUZ BARRETO
COSTA
FERREIRA:045314
07504

Assinado de forma digital por CAMILLA RIBEIRO CRUZ BARRETO COSTA FERREIRA:04531407504

CONCORRÊNCIA ELETRÔNICA 007/2025	ORDEM DE SERVIÇO: 055/2025	CONTRATANTE: Prefeitura Municipal de Santaluz-Ba CNPJ/MF nº 13.807.870/0001-19	OBJETO: CONSTRUÇÃO DO CENTRO D ATENDIMENTO MULTIDISCIPLINAR ESPECIALIZADO LUZENSE. DO MUNICÍPIO DE SANTALUZ- BAHIA
CONTRATO: 1066/2025	PERÍODO DO BM: 01/05/2026 – 15/05/2026	CONTRATADA: GLOBAL CNPJ/MF nº 23.694.541/0001-62	
BOLETIM DE MEDIÇÃO: BM-11			

5

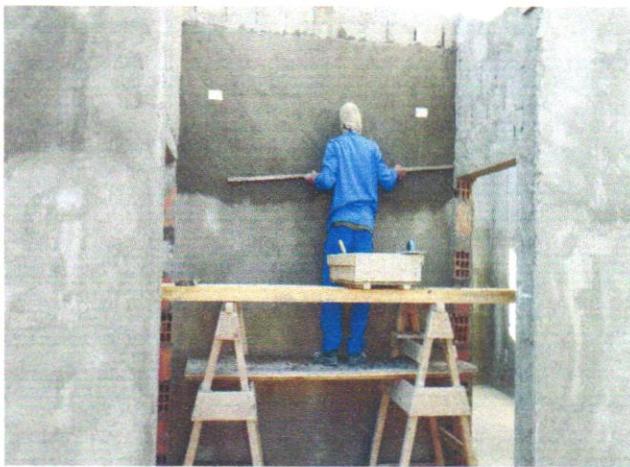

DESCRIÇÃO

EMBOÇO, EM ARGAMASSA TRAÇO 1:2:8, PREPARO MECÂNICO, APLICADO MANUALMENTE EM PAREDES INTERNAS DE AMBIENTES COM ÁREA MAIOR QUE 10M², E = 17,5MM, COM TALISCAS. AF_03/2024

6



DESCRIÇÃO

EMBOÇO, EM ARGAMASSA TRAÇO 1:2:8, PREPARO MECÂNICO, APLICADO MANUALMENTE EM PAREDES INTERNAS DE AMBIENTES COM ÁREA MAIOR QUE 10M², E = 17,5MM, COM TALISCAS. AF_03/2024

7

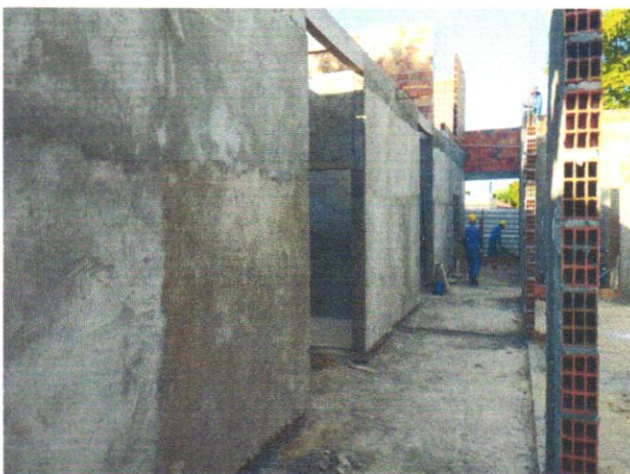

EMBOÇO, EM ARGAMASSA TRAÇO 1:2:8, PREPARO MECÂNICO, APLICADO MANUALMENTE EM PAREDES INTERNAS DE AMBIENTES COM ÁREA MAIOR QUE 10M², E = 17,5MM, COM TALISCAS. AF_03/2024

8



EMBOÇO, EM ARGAMASSA TRAÇO 1:2:8, PREPARO MECÂNICO, APLICADO MANUALMENTE EM PAREDES INTERNAS DE AMBIENTES COM ÁREA MAIOR QUE 10M², E = 17,5MM, COM TALISCAS. AF_03/2024

Victor Araujo de Almeida
Victor Araujo de Almeida
Engenheiro Civil
CREA 052154022-4

Camilla Ribeiro Cruz Barreto Costa
Camilla Ribeiro Cruz Barreto Costa
CREA-BA. 052154022-4 17.8

CAMILLA
RIBEIRO CRUZ
BARRETO COSTA
FERREIRA:04531
407504
Assinado de forma digital por CAMILLA RIBEIRO CRUZ BARRETO COSTA FERREIRA:04531407504



**GLOBAL
CONSTRUÇÕES**

RELATÓRIO FOTOGRÁFICO

CONCORRÊNCIA ELETRÔNICA 007/2025	ORDEM DE SERVIÇO: 055/2025	CONTRATANTE: Prefeitura Municipal de Santaluz-Ba CNPJ/MF nº 13.807.870/0001-19	OBJETO: CONSTRUÇÃO DO CENTRO D ATENDIMENTO MULTIDISCIPLINAR ESPECIALIZADO LUZENSE. DO MUNICÍPIO DE SANTALUZ- BAHIA
CONTRATO: 1066/2025	PERÍODO DO BM: 01/05/2026 – 15/05/2026	CONTRATADA: GLOBAL CNPJ/MF nº 23.694.541/0001-62	
BOLETIM DE MEDIÇÃO: BM-11			

9



DESCRIÇÃO

COMPACTAÇÃO MECÂNICA DE SOLO PARA EXECUÇÃO DE RADIER, PISO DE CONCRETO OU LAJE SOBRE SOLO, COM COMPACTADOR DE SOLOS APERCUSSÃO. AF_09/2021

10



DESCRIÇÃO

EXECUÇÃO DE PASSEIO (CALÇADA) COM CONCRETO MOLDADO IN LOCO, FEITO EM OBRA, ACABAMENTO ESTAMPADO, ESPESSURA 8 CM, ARMADO.AF_08/2022

11



TUBO DE PVC CORRUGADO DE DUPLA PAREDE PARA REDE COLETORA DE ESGOTO, DN 150 MM, JUNTA ELÁSTICA - FORNECIMENTO E ASSENTAMENTO. AF_01/2021

12

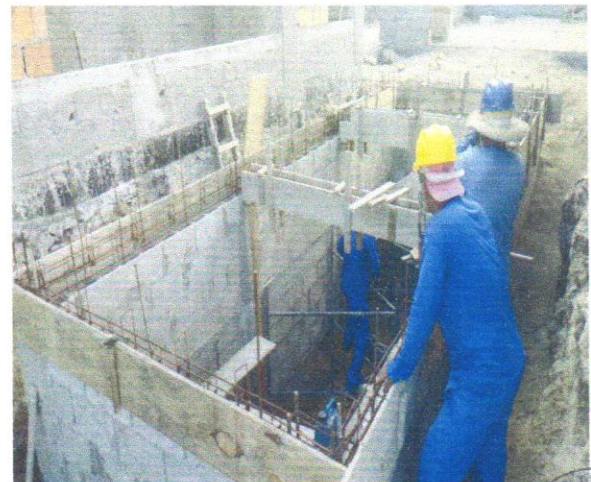

ARMAÇÃO DE ESTRUTURAS DIVERSAS DE CONCRETO ARMADO, EXCETO VIGAS, PILARES, LAJES E FUNDAÇÕES, UTILIZANDO AÇO CA-50 DE 10,0 MM -MONTAGEM. AF_06/2022

Victor Araújo de Almeida
Victor Araújo de Almeida
Engenheiro Civil
CREA 052154022-4

Tony F. Barreto Costa
Tony F. Barreto Costa
Engenheiro Civil
CREA-BA. 052154022-4

CAMILLA
RIBEIRO CRUZ
BARRETO COSTA
FERREIRA:04531
407504

Assinado de forma digital por CAMILLA RIBEIRO CRUZ BARRETO COSTA FERREIRA:04531407504





**GLOBAL
CONSTRUÇÕES**

RELATÓRIO FOTOGRÁFICO

CONCORRÊNCIA ELETRÔNICA 007/2025	ORDEM DE SERVIÇO: 055/2025	CONTRATANTE: Prefeitura Municipal de Santaluz-Ba CNPJ/MF nº 13.807.870/0001-19	OBJETO: CONSTRUÇÃO DO CENTRO D ATENDIMENTO MULTIDISCIPLINAR ESPECIALIZADO LUZENSE. DO MUNICÍPIO DE SANTALUZ- BAHIA
CONTRATO: 1066/2025	PERÍODO DO BM: 01/05/2026 – 15/05/2026	CONTRATADA: GLOBAL CNPJ/MF nº 23.694.541/0001-62	
BOLETIM DE MEDIÇÃO: BM-11			

13

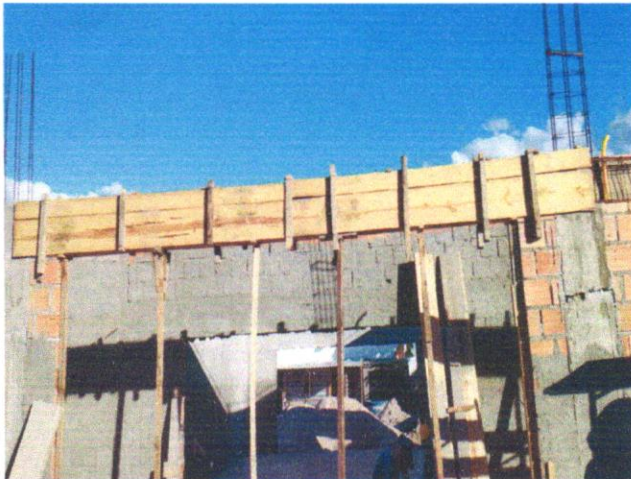

DESCRIÇÃO

VERGAS 10X10 CM, PREMOLDADAS C/ CONCRETO FCK=15 MPA (PREPARO MECANICO), AÇO CA-50 COM FORMAS TABUA DE PINHO 3A

14



DESCRIÇÃO

ARMAÇÃO DE ESTRUTURAS DIVERSAS DE CONCRETO ARMADO, EXCETO VIGAS, PILARES, LAJES E FUNDAÇÕES, UTILIZANDO AÇO CA-50 DE 8,0 MM - MONTAGEM. AF_06/2022

15

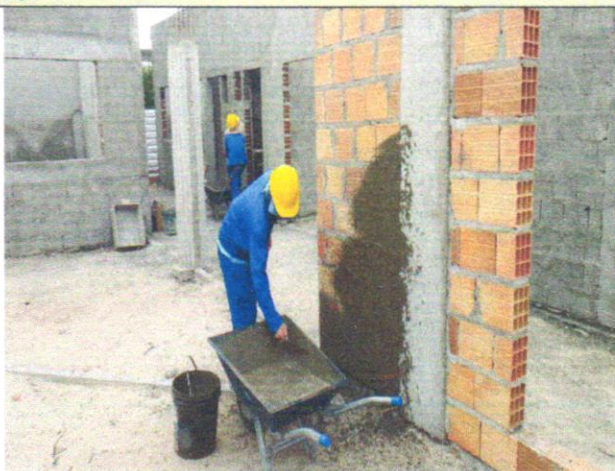

CHAPISCO APLICADO EM ALVENARIAS E ESTRUTURAS DE CONCRETO INTERNAS, COM COLHER DE PEDREIRO. ARGAMASSA TRAÇO 1:3 COM PREPARO EM BETONEIRA 400L. AF_10/2022

16



VERGAS 10X10 CM, PREMOLDADAS C/ CONCRETO FCK=15 MPA (PREPARO MECANICO), AÇO CA-50 COM FORMAS TABUA DE PINHO 3A



Victor Araujo de Almeida
Victor Araujo de Almeida
Engenheiro Civil
CREA 052154022-4

Tony Ferreira
Tony Ferreira
Engenheiro Civil
CREA 052154022-4

CAMILLA RIBEIRO Assinado de forma digital por CAMILLA RIBEIRO CRUZ BARRETO COSTA FERREIRA:04531407504
CAMILLA RIBEIRO CRUZ BARRETO COSTA FERREIRA:04531407504



**GLOBAL
CONSTRUÇÕES**

RELATÓRIO FOTOGRÁFICO

CONCORRÊNCIA ELETRÔNICA 007/2025	ORDEM DE SERVIÇO: 055/2025	CONTRATANTE: Prefeitura Municipal de Santaluz-Ba CNPJ/MF nº 13.807.870/0001-19	OBJETO: CONSTRUÇÃO DO CENTRO D ATENDIMENTO MULTIDISCIPLINAR ESPECIALIZADO LUZENSE. DO MUNICÍPIO DE SANTALUZ- BAHIA
CONTRATO: 1066/2025	PERÍODO DO BM: 01/05/2026 – 15/05/2026	CONTRATADA: GLOBAL CNPJ/MF nº 23.694.541/0001-62	
BOLETIM DE MEDIÇÃO: BM-11			

Tony Araujo
Engenheiro Civil
CREA-BA: 052154022-4

Victor Araujo de Almeida
Victor Araujo de Almeida
Engenheiro Civil
CREA 052154022-4





PREFEITURA MUNICIPAL DE LAURO DE FREITAS

CNPJ: 13.927.819/0001-40

Secretaria da Fazenda
Coordenação Tributária

CERTIDÃO CONJUNTA NEGATIVA DE DÉBITOS MUNICIPAIS E DA DÍVIDA ATIVA DO MUNICÍPIO CADASTRO MOBILIÁRIO

Certidão passada em cumprimento ao despacho do (a) Sr (ª) Diretor (a) do Departamento de Receita e Arrecadação, datada em 22/04/2026, sob processo de nº .

Certificamos para os devidos fins de direito, que até a presente data a Pessoa Física / Jurídica GLOBAL CONSTRUÇÕES SERVIÇOS E MANUTENÇÕES LTDA, inscrita no CPF/MF ou CNPJ/MF sob o nº. 23694541000162, encontra-se quite com os tributos municipais referentes à inscrição municipal nº. 10045273.

Fica ressalvado o direito de a Fazenda Municipal cobrar e inscrever em Dívida Ativa, quaisquer débitos que venham a ser apurados posteriormente, conforme estabelece o art. 301, §1º, da Lei nº. 1.572/2015 do Código Tributário e de Rendas do Município de Lauro de Freitas.

Certidão Emitida via WEB

Nada mais para constar, em firmeza de que eu, , lavrei a presente em 22/04/2026 08:49:03, a qual vai assinada e conferida por mim, encerrada e subscrita pelo Diretor do Departamento de Receita e Arrecadação.

Código de Controle: 616571000074628520260422

Emitida via Internet, às 08:49:00 hs, do dia 22/04/2026

Validade: 90 dias.

OBSERVAÇÃO:

- A aceitação desta certidão está condicionada à verificação de sua autenticidade na internet, no endereço: <http://sefaz.laurodefreitas.ba.gov.br>;
- Qualquer rasura ou emenda invalidará este documento.





Certidão Negativa de Débitos Tributários

(Emitida para os efeitos dos arts. 113 e 114 da Lei 3.956 de 11 de dezembro de 1981 - Código Tributário do Estado da Bahia)

Certidão Nº: 20261826118

RAZÃO SOCIAL	
GLOBAL CONSTRUÇÕES SERVIÇOS E MANUTENÇÕES LT	
INSCRIÇÃO ESTADUAL	CNPJ
128.887.871 - BAIXADO	23.694.541/0001-62

Fica certificado que não constam, até a presente data, pendências de responsabilidade da pessoa física ou jurídica acima identificada, relativas aos tributos administrados por esta Secretaria.

Esta certidão engloba todos os seus estabelecimentos quanto à inexistência de débitos, inclusive os inscritos na Dívida Ativa, de competência da Procuradoria Geral do Estado, ressalvado o direito da Fazenda Pública do Estado da Bahia cobrar quaisquer débitos que vierem a ser apurados posteriormente.

Emitida em 22/04/2026, conforme Portaria nº 918/99, sendo válida por 60 dias, contados a partir da data de sua emissão.

**AUTENTICIDADE DESTE DOCUMENTO PODE SER COMPROVADA NAS INSPETORIAS FAZENDÁRIA
OU VIA INTERNET, NO ENDEREÇO <http://www.sefaz.ba.gov.br>**

Válida com a apresentação conjunta do cartão original de inscrição no CPF ou no CNPJ da
Secretaria da Receita Federal do Ministério da Fazenda.





MINISTÉRIO DA FAZENDA
Secretaria da Receita Federal do Brasil
Procuradoria-Geral da Fazenda Nacional

CERTIDÃO POSITIVA COM EFEITOS DE NEGATIVA DE DÉBITOS RELATIVOS AOS TRIBUTOS FEDERAIS E À DÍVIDA ATIVA DA UNIÃO

Nome: GLOBAL CONSTRUCOES SERVICOS E MANUTENCOES LTDA
CNPJ: 23.694.541/0001-62

Ressalvado o direito de a Fazenda Nacional cobrar e inscrever quaisquer dívidas de responsabilidade do sujeito passivo acima identificado que vierem a ser apuradas, é certificado que:

1. constam débitos administrados pela Secretaria da Receita Federal do Brasil (RFB) com exigibilidade suspensa nos termos do art. 151 da Lei nº 5.172, de 25 de outubro de 1966 - Código Tributário Nacional (CTN), ou objeto de decisão judicial que determina sua desconsideração para fins de certificação da regularidade fiscal, ou ainda não vencidos; e
2. não constam inscrições em Dívida Ativa da União (DAU) na Procuradoria-Geral da Fazenda Nacional (PGFN).

Conforme disposto nos arts. 205 e 206 do CTN, este documento tem os mesmos efeitos da certidão negativa.

Esta certidão é válida para o estabelecimento matriz e suas filiais e, no caso de ente federativo, para todos os órgãos e fundos públicos da administração direta a ele vinculados. Refere-se à situação do sujeito passivo no âmbito da RFB e da PGFN e abrange inclusive as contribuições sociais previstas nas alíneas 'a' a 'd' do parágrafo único do art. 11 da Lei nº 8.212, de 24 de julho de 1991.

A aceitação desta certidão está condicionada à verificação de sua autenticidade na Internet, nos endereços <<http://rfb.gov.br>> ou <<http://www.pgfn.gov.br>>.

Certidão emitida gratuitamente com base na Portaria Conjunta RFB/PGFN nº 1.751, de 2/10/2014.
Emitida às 14:27:36 do dia 24/01/2026 <hora e data de Brasília>.
Válida até 23/07/2026.

Código de controle da certidão: **E796.D5D2.F7C2.5F95**
Qualquer rasura ou emenda invalidará este documento.





PODER JUDICIÁRIO
JUSTIÇA DO TRABALHO

CERTIDÃO NEGATIVA DE DÉBITOS TRABALHISTAS

CNPJ: 23.694.541/0001-62

Certidão n°: 5584410/2026

Expedição: 27/01/2026, às 15:44:47

Validade: 26/07/2026 - 180 (cento e oitenta) dias, contados da data de sua expedição.

Certifica-se que o CNPJ sob o n° **23.694.541/0001-62**, **NÃO CONSTA** como inadimplente no Banco Nacional de Devedores Trabalhistas.

Certidão emitida com base nos arts. 642-A e 883-A da Consolidação das Leis do Trabalho, acrescentados pelas Leis ns.º 12.440/2011 e 13.467/2017, e no Ato 01/2022 da CGJT, de 21 de janeiro de 2022. Os dados constantes desta Certidão são de responsabilidade dos Tribunais do Trabalho.

Certidão expedida sem indicação do nome/razão social, tendo em vista que o CPF/CNPJ consultado não figura na última versão da base de dados da Receita Federal do Brasil - RFB enviada ao Tribunal Superior do Trabalho - TST. Para saber a situação desse CPF/CNPJ, consulte o sítio da RFB (www.receita.fazenda.gov.br).

No caso de pessoa jurídica, a Certidão atesta a empresa em relação a todos os seus estabelecimentos, agências ou filiais.

A aceitação desta certidão condiciona-se à verificação de sua autenticidade no portal do Tribunal Superior do Trabalho na Internet (<http://www.tst.jus.br>).

Certidão emitida gratuitamente.

INFORMAÇÃO IMPORTANTE

Do Banco Nacional de Devedores Trabalhistas constam os dados necessários à identificação das pessoas naturais e jurídicas inadimplentes perante a Justiça do Trabalho quanto às obrigações estabelecidas em sentença condenatória transitada em julgado ou em acordos judiciais trabalhistas, inclusive no concernente aos recolhimentos previdenciários, a honorários, a custas, a emolumentos ou a recolhimentos determinados em lei; ou decorrentes de execução de acordos firmados perante o Ministério Público do Trabalho, Comissão de Conciliação Prévia ou demais títulos que, por disposição legal, contiver força executiva.



Voltar

Imprimir



Certificado de Regularidade do FGTS - CRF

Inscrição: 23.694.541/0001-62

Razão

Social:

GLOBAL CONSTRUCOES SERVICOS E MANUTENCOES LTDA

Endereço:

AV SANTOS DUMONT 1883 ANDAR 3 / CENTRO / LAURO DE FREITAS / BA
/ 42702-400

A Caixa Econômica Federal, no uso da atribuição que lhe confere o Art. 7, da Lei 8.036, de 11 de maio de 1990, certifica que, nesta data, a empresa acima identificada encontra-se em situação regular perante o Fundo de Garantia do Tempo de Serviço - FGTS.

O presente Certificado não servirá de prova contra cobrança de quaisquer débitos referentes a contribuições e/ou encargos devidos, decorrentes das obrigações com o FGTS.

Validade: 08/05/2026 a 06/06/2026

Certificação Número: 2026050808312530992728

Informação obtida em 14/05/2026 10:00:26

A utilização deste Certificado para os fins previstos em Lei esta condicionada a verificação de autenticidade no site da Caixa:

www.caixa.gov.br



MINISTÉRIO DA FAZENDA
SECRETARIA ESPECIAL DA RECEITA FEDERAL DO BRASIL
Recibo de Entrega da Declaração de Débitos e Créditos Tributários Federais - DCTFWeb

CNPJ/CPF	23.694.541/0001-62
Nome	GLOBAL CONSTRUCOES SERVICOS E MANUTENCOES LTDA
Período de apuração	04/2026
Declaração Retificadora	Sim
Identificação da apuração de débitos	40513534249 / eSocial 154186475 / Reinf CP

Totalização dos tributos apurados no período

Tributos	Débitos Apurados	Saldo a Pagar
Contribuição Previdenciária Segurados	R\$ 45.538,57	R\$ 0,00
Contribuição Previdenciária Patronal	R\$ 95.908,18	R\$ 0,00
Contribuição para Outras Entidades e Fundos	R\$ 7.823,04	R\$ 0,00
Contribuições Diversas	R\$ 0,00	R\$ 0,00
COFINS	R\$ 0,00	R\$ 0,00
COSIRF	R\$ 0,00	R\$ 0,00
CPSS	R\$ 0,00	R\$ 0,00
CSLL	R\$ 0,00	R\$ 0,00
CSRF	R\$ 0,00	R\$ 0,00
IOF	R\$ 0,00	R\$ 0,00
IPI	R\$ 0,00	R\$ 0,00
IRPJ	R\$ 0,00	R\$ 0,00
IRRF	R\$ 0,00	R\$ 0,00
PIS	R\$ 0,00	R\$ 0,00
RET/Pagamento Unificado	R\$ 0,00	R\$ 0,00
TOTAL	R\$ 149.269,79	R\$ 0,00

O presente Recibo de Entrega da DCTFWeb contém a transcrição da Ficha Resumo da referida declaração, que constitui confissão de dívida, de forma irretroatável, dos tributos declarados. Fica o declarante ciente de que os tributos declarados na DCTFWeb e não pagos serão enviados para inscrição em Dívida Ativa da União, conforme o disposto no parágrafo 2º do artigo 5º do Decreto-Lei nº 2.124, de 13 de junho de 1984, combinado com a Portaria MF nº 118, de 28 de junho de 1984, estando o declarante sujeito ainda a:

- 1) Sobre os tributos não pagos ou não recolhidos nos prazos legais incidirão multa e juros de mora, nos termos do art. 61 da Lei nº 9.430, de 27 de dezembro de 1996, combinado com o art. 35 da Lei nº 8.212, de 24 de julho de 1991;
- 2) inclusão no Cadastro Informativo de Créditos não Quitados do Setor Público Federal (CADIN), impedindo operações de crédito com recursos públicos, a concessão de incentivos fiscais e financeiros e a celebração de convênios e similares que envolvam desembolso de recursos públicos e respectivos aditamentos (Lei nº 10.522, de 19 de julho de 2002);
- 3) encaminhamento ao Ministério Público Federal de Representação Fiscal para Fins Penais nos casos que, em tese, tenha ocorrido crime contra a ordem tributária ou contra a previdência social, por deixar de recolher, no prazo legal, valor de tributo ou de contribuição social, descontado ou cobrado, na qualidade de sujeito passivo de obrigação e que deveria recolher aos cofres públicos (Lei nº 8.137, de 27 de dezembro de 1990 e Código Penal).

No caso de falta de apresentação ou de apresentação de declaração com incorreções ou omissões, o contribuinte ficará sujeito às multas previstas no artigo 32-A da Lei nº 8.212, de 1991, e no art. 7º da Lei nº 10.426, de 24 de abril de 2002.

Não surtirão efeitos as retificações de informações prestadas na DCTFWeb que pretendam excluir ou reduzir débitos:

- enviados para inscrição em Dívida Ativa da União, sejam eles saldos a pagar ou valores apurados em procedimento de auditoria interna;
- incluídos em parcelamento deferido;
- que tenham sido objeto de declaração de compensação não passível de retificação ou cancelamento.

Também não surtirão efeitos as retificações de débitos de tributos em relação aos quais o sujeito passivo tenha sido objeto de procedimento fiscal e/ou nos casos em que a apresentação da declaração ocorra após o prazo decadencial.

Dados do Representante da Pessoa Jurídica

Nome	IVAN RODRIGO FERREIRA DE ALMEIDA
CPF	039.200.175-60
Telefone	-

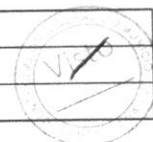

DCTFWeb recebida via Internet pelo Agente Receptor SERPRO em	15/05/2026 18:23:52
Nº do recibo de entrega	0000050000481658470
DCTFWeb transmitida com assinatura de certificado digital por	23.694.541/0001-62





Detalhe da Guia Emitida

Empregador: 23.694.541 Nome Empregador: GLOBAL CONSTRUÇOES SERVICOS E MANUTENCOES LTDA Qtd. Trabalhadores FGTS: 59 Origem: Gestão de Guias
 Vencimento da Guia: 20/05/2026 Total Parcelado: 0,00 Total da Guia (FGTS + Consignado): 14.687,80
 Número da Guia: 0126051738671364-6 Data Emissão: 17/05/2026 15:06:16 (Brasília) Emitida por: 23.694.541/0001-62 - GLOBAL CONSTRUÇOES

Relação de Trabalhadores

Estabelecimento: 23.694.541/0001-62 Tomador: Sem Tomador

Comp. Apuração	Comp. Referência	Nome Trabalhador	Matricula	CPF	Categoria	Vencimento	Tipo Depósito	Base Remuneração Total	Valor FGTS na Guia	Juros	Atualiz. Monetária	Multa	Total
04/2026		ALESSANDRO DA SILVA NASCIMENTO	870	947.049.105-04	101	20/05/2026	Mensal	2.942,34	235,38	0,00	0,00	0,00	235,38
04/2026		AMARILDO SANTOS PEREIRA	983	396.774.945-20	101	20/05/2026	Mensal	3.965,68	317,25	0,00	0,00	0,00	317,25
04/2026		AMAUARI DOS SANTOS BARBOZA	959	045.146.935-61	101	20/05/2026	Mensal	2.603,05	208,24	0,00	0,00	0,00	208,24
04/2026		ANDERSON EVANGELISTA DOS SANTOS	828	035.047.055-31	101	20/05/2026	Mensal	2.603,05	208,24	0,00	0,00	0,00	208,24
04/2026		ANDRE CARDOZO DOS SANTOS	957	029.322.365-39	101	20/05/2026	Mensal	2.603,05	208,24	0,00	0,00	0,00	208,24
04/2026		FELIX DOS SANTOS JUNIOR	961	056.883.065-21	101	20/05/2026	Mensal	2.603,05	208,24	0,00	0,00	0,00	208,24
04/2026		FILIPE MOREIRA SANTOS	981	858.491.105-77	101	20/05/2026	Mensal	1.725,88	138,07	0,00	0,00	0,00	138,07
04/2026		FRANCISCO ROGERIO NOGUEIRA DA SILVA	29	086.040.074-31	101	20/05/2026	Mensal	2.603,05	208,24	0,00	0,00	0,00	208,24
04/2026		JAILSON ALVES DOS SANTOS	25	006.662.855-51	101	20/05/2026	Mensal	3.965,68	317,25	0,00	0,00	0,00	317,25
04/2026		JOCELINO SANTANA DOS SANTOS	30	358.563.228-94	101	20/05/2026	Mensal	2.603,05	208,24	0,00	0,00	0,00	208,24
04/2026		JOILSON PEREIRA AVELINO	858	619.915.035-04	101	20/05/2026	Mensal	3.965,68	317,25	0,00	0,00	0,00	317,25
04/2026		JOSE CLAUDIO MARQUES RIBEIRO	14	637.012.785-04	101	20/05/2026	Mensal	2.140,15	171,21	0,00	0,00	0,00	171,21
04/2026		JOSE CRISPIM DE OLIVEIRA SANTOS	966	001.414.065-93	101	20/05/2026	Mensal	2.603,05	208,24	0,00	0,00	0,00	208,24
04/2026		LAEMISSON SANTOS BATISTA MATTOS	968	099.120.515-48	101	20/05/2026	Mensal	1.654,08	132,32	0,00	0,00	0,00	132,32
04/2026		LUCAS FELIX DOS SANTOS	956	168.840.146-60	101	20/05/2026	Mensal	1.654,08	132,32	0,00	0,00	0,00	132,32
04/2026		MAICON QUEIROZ KONIG	52	054.385.415-90	101	20/05/2026	Mensal	2.603,05	208,24	0,00	0,00	0,00	208,24
04/2026		MARCOS GUILHERME COELHO SANTOS	51	859.291.315-20	101	20/05/2026	Mensal	3.965,68	317,25	0,00	0,00	0,00	317,25
04/2026		NEILSON GOMES SANTOS	847	053.873.935-57	101	20/05/2026	Mensal	2.140,15	171,21	0,00	0,00	0,00	171,21
04/2026		PAULO DE ARAUJO SANTOS JUNIOR	963	095.569.215-67	101	20/05/2026	Mensal	2.603,05	208,24	0,00	0,00	0,00	208,24
04/2026		PAULO DO VALE SANTOS	962	648.228.185-00	101	20/05/2026	Mensal	2.603,05	208,24	0,00	0,00	0,00	208,24
04/2026		PEDRO TRABUCO DA SILVA	965	707.851.475-00	101	20/05/2026	Mensal	2.603,05	208,24	0,00	0,00	0,00	208,24
04/2026		RENAN MARCELO ARGOLO SANTOS	943	297.103.835-15	101	14/05/2026	Mensal	4.000,00	320,00	0,00	0,10	16,00	336,10
04/2026		ROBSON ALMEIDA DOS SANTOS	844	408.320.508-30	101	20/05/2026	Mensal	2.603,05	208,24	0,00	0,00	0,00	208,24
04/2026		RODRIGO DE JESUS SANTOS	958	024.292.085-39	101	20/05/2026	Mensal	2.603,05	208,24	0,00	0,00	0,00	208,24
04/2026		ROSANGELA SODRE BACELAR	53	776.394.995-34	101	20/05/2026	Mensal	1.718,26	137,46	0,00	0,00	0,00	137,46
04/2026		TAIARA SOARES DE CASTRO	58	984.807.155-53	101	20/05/2026	Mensal	2.650,00	212,00	0,00	0,00	0,00	212,00
04/2026		UBIRATAN DE JESUS SANTOS	59	839.363.275-72	101	20/05/2026	Mensal	3.965,68	317,25	0,00	0,00	0,00	317,25
04/2026		UELITON DOS SANTOS SILVA	992	025.020.195-08	101	20/05/2026	Mensal	3.965,68	317,25	0,00	0,00	0,00	317,25
Total do Tomador Sem Tomador								78.258,67	6.260,59	0,00	0,10	16,00	6.276,69
Total do Estabelecimento 23.694.541/0001-62								78.258,67	6.260,59	0,00	0,10	16,00	6.276,69
Total FGTS								137.485,91	10.998,62	0,00	0,10	16,00	11.014,72





Detalhe da Guia Emitida

Empregador: 23.694.541 Nome Empregador: GLOBAL CONSTRUCOES SERVICOS E MANUTENCOES LTDA Qtd. Trabalhadores FGTS: 59 Origem: Gestão de Guias
Vencimento da Guia: 20/05/2026 Total Parcelado: 0,00 Total da Guia (FGTS + Consignado): 14.687,80
Número da Guia: 0126051738671364-6 Data Emissão: 17/05/2026 15:06:16 (Brasília) Emitida por: 23.694.541/0001-62 - GLOBAL CONSTRUCOES

Relação de Trabalhadores

Estabelecimento: 90.026.77565/75 Tomador: Sem Tomador

Comp. Apuração	Comp. Referência	Nome Trabalhador	Matricula	CPF	Categoria	Vencimento	Tipo Depósito	Base Remuneração Total	Valor FGTS na Guia	Juros	Atualiz. Monetária	Multa	Total	
04/2026		ADRIEL SANTANA BARBOSA	849	121.225.595-00	101	20/05/2026	Mensal	1.654,08	132,32	0,00	0,00	0,00	132,32	
04/2026		DARLISSON SANTOS	848	073.221.815-22	101	20/05/2026	Mensal	1.654,08	132,32	0,00	0,00	0,00	132,32	
04/2026		GERALDINO MARTINS DE ALMEIDA FILHO	17	944.964.205-20	101	20/05/2026	Mensal	2.603,05	208,24	0,00	0,00	0,00	208,24	
04/2026		GIVALDO DOS SANTOS REIS JUNIOR	18	031.681.375-37	101	20/05/2026	Mensal	2.603,05	208,24	0,00	0,00	0,00	208,24	
04/2026		IVANILDO SANTOS DE JESUS	852	101.107.365-08	101	20/05/2026	Mensal	1.654,08	132,32	0,00	0,00	0,00	132,32	
04/2026		LUIZ FELLYPE SANTOS SANTANA	991	101.778.985-18	101	20/05/2026	Mensal	2.603,05	208,24	0,00	0,00	0,00	208,24	
							Total do Tomador	Sem Tomador	12.771,39	1.021,68	0,00	0,00	0,00	1.021,68
							Total do Estabelecimento	90.026.77565/75	12.771,39	1.021,68	0,00	0,00	0,00	1.021,68
								Total FGTS	137.485,91	10.998,62	0,00	0,10	16,00	11.014,72





Detalhe da Guia Emitida

Empregador: 23.694.541 Nome Empregador: GLOBAL CONSTRUCOES SERVICOS E MANUTENCOES LTDA Qtd. Trabalhadores FGTS: 59 Origem: Gestão de Guias
Vencimento da Guia: 20/05/2026 Total Parcelado: 0,00 Total da Guia (FGTS + Consignado): 14.687,80
Número da Guia: 0126051738671364-6 Data Emissão: 17/05/2026 15:06:16 (Brasília) Emitida por: 23.694.541/0001-62 - GLOBAL CONSTRUCOES

Relação de Trabalhadores

Estabelecimento: 90.027.17652/73 Tomador: Sem Tomador

Comp. Apuração	Comp. Referência	Nome Trabalhador	Matricula	CPF	Categoria	Vencimento	Tipo Depósito	Base Remuneração Total	Valor FGTS na Guia	Juros	Atualiz. Monetária	Multa	Total	
04/2026		JOSE DOS SANTOS	850	909.266.335-20	101	20/05/2026	Mensal	2.603,05	208,24	0,00	0,00	0,00	208,24	
04/2026		MATHEUS LAMBERT CAVALCANTI	827	523.762.928-83	101	20/05/2026	Mensal	1.654,08	132,32	0,00	0,00	0,00	132,32	
04/2026		PAULO REBOUCAS DA CRUZ	841	044.348.825-89	101	20/05/2026	Mensal	1.654,08	132,32	0,00	0,00	0,00	132,32	
04/2026		WENDEL DE JESUS SANTOS	824	864.981.035-74	101	20/05/2026	Mensal	1.654,08	132,32	0,00	0,00	0,00	132,32	
Total do Tomador								Sem Tomador	7.565,29	605,20	0,00	0,00	0,00	605,20
Total do Estabelecimento								90.027.17652/73	7.565,29	605,20	0,00	0,00	0,00	605,20
Total FGTS								137.485,91	10.998,62	0,00	0,10	16,00	11.014,72	





Detalhe da Guia Emitida

Empregador: 23.694.541 Nome Empregador: GLOBAL CONSTRUCOES SERVICOS E MANUTENCOES LTDA Qtd. Trabalhadores FGTS: 59 Origem: Gestão de Guias
Vencimento da Guia: 20/05/2026 Total Parcelado: 0,00 Total da Guia (FGTS + Consignado): 14.687,80
Número da Guia: 0126051738671364-6 Data Emissão: 17/05/2026 15:06:16 (Brasília) Emitida por: 23.694.541/0001-62 - GLOBAL CONSTRUCOES

Relação de Trabalhadores

Comp. Apuração	Comp. Referência	Nome Trabalhador	Matricula	CPF	Categoria	Vencimento	Tipo Depósito	Base Remuneração Total	Valor FGTS na Guia	Juros	Atualiz. Monetária	Multa	Total	
04/2026		AGRIPINO OLIVEIRA SANTOS	969	106.469.714-33	101	20/05/2026	Mensal	1.654,08	132,32	0,00	0,00	0,00	132,32	
04/2026		DARLAN DA CONCEICAO SILVA	978	067.555.595-71	101	20/05/2026	Mensal	1.725,88	138,07	0,00	0,00	0,00	138,07	
04/2026		EUGENIO OLIVEIRA SILVA JUNIOR	919	108.495.165-79	101	20/05/2026	Mensal	1.654,08	132,32	0,00	0,00	0,00	132,32	
04/2026		FELIPE SANTOS DE SOUZA	974	047.369.445-01	101	20/05/2026	Mensal	1.654,08	132,32	0,00	0,00	0,00	132,32	
Total do Tomador								Sem Tomador	6.688,12	535,03	0,00	0,00	0,00	535,03
Total do Estabelecimento								90.027.48639/78	6.688,12	535,03	0,00	0,00	0,00	535,03
Total FGTS								137.485,91	10.998,62	0,00	0,10	16,00	11.014,72	





Detalhe da Guia Emitida

Empregador: 23.694.541 **Nome Empregador:** GLOBAL CONSTRUCOES SERVICOS E MANUTENCOES LTDA **Qtd. Trabalhadores FGTS:** 59 **Origem:** Gestão de Guias
Vencimento da Guia: 20/05/2026 **Total Parcelado:** 0,00 **Total da Guia (FGTS + Consignado):** 14.687,80
Número da Guia: 0126051738671364-6 **Data Emissão:** 17/05/2026 15:06:16 (Brasília) **Emitida por:** 23.694.541/0001-62 - GLOBAL CONSTRUCOES

Relação de Trabalhadores

Estabelecimento: 90.028.01297/71 **Tomador:** Sem Tomador

Comp. Apuração	Comp. Referência	Nome Trabalhador	Matricula	CPF	Categoria	Vencimento	Tipo Depósito	Base Remuneração Total	Valor FGTS na Guia	Juros	Atualiz. Monetária	Multa	Total	
04/2026		ANDREI DOS SANTOS SILVA	973	103.540.285-88	101	20/05/2026	Mensal	1.654,08	132,32	0,00	0,00	0,00	132,32	
04/2026		ANTONIO ALVES DA SILVA	26	880.125.575-68	101	20/05/2026	Mensal	1.725,88	138,07	0,00	0,00	0,00	138,07	
04/2026		CLEBSON SANTOS DE JESUS	989	101.106.925-35	101	20/05/2026	Mensal	1.654,08	132,32	0,00	0,00	0,00	132,32	
04/2026		DIEGO MONTEIRO DOS SANTOS	975	859.369.275-39	101	20/05/2026	Mensal	1.654,08	132,32	0,00	0,00	0,00	132,32	
04/2026		MOACY SILVA MONTEIRO JUNIOR	993	020.622.315-39	101	20/05/2026	Mensal	2.603,05	208,24	0,00	0,00	0,00	208,24	
Total do Tomador								Sem Tomador	9.291,17	743,27	0,00	0,00	0,00	743,27
Total do Estabelecimento								90.028.01297/71	9.291,17	743,27	0,00	0,00	0,00	743,27
								Total FGTS	137.485,91	10.998,62	0,00	0,10	16,00	11.014,72





Detalhe da Guia Emitida

Empregador: 23.694.541 Nome Empregador: GLOBAL CONSTRUCOES SERVICOS E MANUTENCOES LTDA Qtd. Trabalhadores FGTS: 59 Origem: Gestão de Guias
Vencimento da Guia: 20/05/2026 Total Parcelado: 0,00 Total da Guia (FGTS + Consignado): 14.687,80
Número da Guia: 0126051738671364-6 Data Emissão: 17/05/2026 15:06:16 (Brasília) Emitida por: 23.694.541/0001-62 - GLOBAL CONSTRUCOES

Relação de Trabalhadores

Estabelecimento: 90.028.21624/76 Tomador: Sem Tomador

Comp. Apuração	Comp. Referência	Nome Trabalhador	Matricula	CPF	Categoria	Vencimento	Tipo Depósito	Base Remuneração Total	Valor FGTS na Guia	Juros	Atualiz. Monetária	Multa	Total	
04/2026		LUCIANO SANTANA BARRETO	960	022.903.725-95	101	20/05/2026	Mensal	2.603,05	208,24	0,00	0,00	0,00	208,24	
04/2026		RONIEL MOTA MONTEIRO	970	101.432.185-90	101	20/05/2026	Mensal	1.654,08	132,32	0,00	0,00	0,00	132,32	
04/2026		VALCI SILVA BRITO	976	069.279.385-24	101	20/05/2026	Mensal	1.725,88	138,07	0,00	0,00	0,00	138,07	
04/2026		WALES COSTA CRUZ	46	059.147.905-22	101	20/05/2026	Mensal	1.654,08	132,32	0,00	0,00	0,00	132,32	
Total do Tomador								Sem Tomador	7.637,09	610,95	0,00	0,00	0,00	610,95
Total do Estabelecimento								90.028.21624/76	7.637,09	610,95	0,00	0,00	0,00	610,95
								Total FGTS	137.485,91	10.998,62	0,00	0,10	16,00	11.014,72





Detalhe da Guia Emitida

Empregador: 23.694.541 Nome Empregador: GLOBAL CONSTRUCOES SERVICOS E MANUTENCOES LTDA Qtd. Trabalhadores FGTS: 59 Origem: Gestão de Guias
Vencimento da Guia: 20/05/2026 Total Parcelado: 0,00 Total da Guia (FGTS + Consignado): 14.687,80
Número da Guia: 0126051738671364-6 Data Emissão: 17/05/2026 15:06:16 (Brasília) Emitida por: 23.694.541/0001-62 - GLOBAL CONSTRUCOES

Relação de Trabalhadores

Comp. Apuração	Comp. Referência	Nome Trabalhador	Matrícula	CPF	Categoria	Vencimento	Tipo Depósito	Base Remuneração Total	Valor FGTS na Guia	Juros	Atualiz. Monetária	Multa	Total	
04/2026		BERNARDO SILVA BRITTO	979	065.634.245-54	101	20/05/2026	Mensal	1.725,88	138,07	0,00	0,00	0,00	138,07	
04/2026		GIVANILDO CARVALHO SILVA	964	069.490.165-22	101	20/05/2026	Mensal	2.603,05	208,24	0,00	0,00	0,00	208,24	
04/2026		INACIO VICTOR DOS SANTOS MONTEIRO	994	118.546.865-00	101	20/05/2026	Mensal	1.654,08	132,32	0,00	0,00	0,00	132,32	
04/2026		JOSIAS DA SILVA SANTOS	967	095.868.545-52	101	20/05/2026	Mensal	1.654,08	132,32	0,00	0,00	0,00	132,32	
							Total do Tomador	Sem Tomador	7.637,09	610,95	0,00	0,00	0,00	610,95
							Total do Estabelecimento	90.028.21640/70	7.637,09	610,95	0,00	0,00	0,00	610,95
							Total FGTS	137.485,91	10.998,62	0,00	0,10	16,00	11.014,72	





Detalhe da Guia Emitida

Empregador: 23.694.541 Nome Empregador: GLOBAL CONSTRUCOES SERVICOS E MANUTENCOES LTDA Qtd. Trabalhadores FGTS: 59 Origem: Gestão de Guias
Vencimento da Guia: 20/05/2026 Total Parcelado: 0,00 Total da Guia (FGTS + Consignado): 14.687,80
Número da Guia: 0126051738671364-6 Data Emissão: 17/05/2026 15:06:16 (Brasília) Emitida por: 23.694.541/0001-62 - GLOBAL CONSTRUCOES

Relação de Trabalhadores

Comp. Apuração	Comp. Referência	Nome Trabalhador	Matricula	CPF	Categoria	Vencimento	Tipo Depósito	Base Remuneração Total	Valor FGTS na Guia	Juros	Atualiz. Monetária	Multa	Total	
04/2026		JUNIO SOUZA SANTOS	851	061.757.525-89	101	20/05/2026	Mensal	2.603,05	208,24	0,00	0,00	0,00	208,24	
04/2026		MESSIAS DE JESUS ARAUJO	971	096.820.285-31	101	20/05/2026	Mensal	1.654,08	132,32	0,00	0,00	0,00	132,32	
04/2026		PEDRO BRAGA PEREIRA JUNIOR	977	870.198.705-46	101	20/05/2026	Mensal	1.654,08	132,32	0,00	0,00	0,00	132,32	
04/2026		ROMARIO NASCIMENTO DE SANTANA	980	058.547.965-89	101	20/05/2026	Mensal	1.725,88	138,07	0,00	0,00	0,00	138,07	
Total do Tomador								Sem Tomador	7.637,09	610,95	0,00	0,00	0,00	610,95
Total do Estabelecimento								90.028.21918/79	7.637,09	610,95	0,00	0,00	0,00	610,95
Total FGTS								137.485,91	10.898,62	0,00	0,10	16,00	11.014,72	





Detalhe da Guia Emitida

Empregador: 23.694.541 Nome Empregador: GLOBAL CONSTRUCOES SERVICOS E MANUTENCOES LTDA Qtd. Trabalhadores FGTS: 59 Origem: Gestão de Guias
Vencimento da Guia: 20/05/2026 Total Parcelado: 0,00 Total da Guia (FGTS + Consignado): 14.687,80
Número da Guia: 0126051738671364-6 Data Emissão: 17/05/2026 15:06:16 (Brasília) Emitida por: 23.694.541/0001-62 - GLOBAL CONSTRUCOES

Relação de Categorias

Estabelecimento: 23.694.541/0001-62

Comp. Apuração	Categoria	Qtd. Trabalhadores	Base Remuneração Total	FGTS Mensal na Guia	FGTS Rescisório na Guia	Compensatória na Guia	Ind. na Guia	FGTS Processo Trabalhista na Guia	Juros	Atualiz. Monetária	Multa	Total
04/2026	101	28	78.258,67	6.260,59	0,00	0,00	0,00	0,00	0,00	0,10	16,00	6.276,69
Total do Estabelecimento			23.694.541/0001-62	78.258,67	6.260,59	0,00	0,00	0,00	0,00	0,10	16,00	6.276,69

Estabelecimento: 90.026.77565/75

Comp. Apuração	Categoria	Qtd. Trabalhadores	Base Remuneração Total	FGTS Mensal na Guia	FGTS Rescisório na Guia	Compensatória na Guia	Ind. na Guia	FGTS Processo Trabalhista na Guia	Juros	Atualiz. Monetária	Multa	Total
04/2026	101	6	12.771,39	1.021,68	0,00	0,00	0,00	0,00	0,00	0,00	0,00	1.021,68
Total do Estabelecimento			90.026.77565/75	12.771,39	1.021,68	0,00	0,00	0,00	0,00	0,00	0,00	1.021,68

Estabelecimento: 90.027.17652/73

Comp. Apuração	Categoria	Qtd. Trabalhadores	Base Remuneração Total	FGTS Mensal na Guia	FGTS Rescisório na Guia	Compensatória na Guia	Ind. na Guia	FGTS Processo Trabalhista na Guia	Juros	Atualiz. Monetária	Multa	Total
04/2026	101	4	7.565,29	605,20	0,00	0,00	0,00	0,00	0,00	0,00	0,00	605,20
Total do Estabelecimento			90.027.17652/73	7.565,29	605,20	0,00	0,00	0,00	0,00	0,00	0,00	605,20

Estabelecimento: 90.027.48639/78

Comp. Apuração	Categoria	Qtd. Trabalhadores	Base Remuneração Total	FGTS Mensal na Guia	FGTS Rescisório na Guia	Compensatória na Guia	Ind. na Guia	FGTS Processo Trabalhista na Guia	Juros	Atualiz. Monetária	Multa	Total
04/2026	101	4	6.888,12	535,03	0,00	0,00	0,00	0,00	0,00	0,00	0,00	535,03
Total do Estabelecimento			90.027.48639/78	6.888,12	535,03	0,00	0,00	0,00	0,00	0,00	0,00	535,03

Estabelecimento: 90.028.01297/71

Comp. Apuração	Categoria	Qtd. Trabalhadores	Base Remuneração Total	FGTS Mensal na Guia	FGTS Rescisório na Guia	Compensatória na Guia	Ind. na Guia	FGTS Processo Trabalhista na Guia	Juros	Atualiz. Monetária	Multa	Total
04/2026	101	5	9.291,17	743,27	0,00	0,00	0,00	0,00	0,00	0,00	0,00	743,27
Total do Estabelecimento			90.028.01297/71	9.291,17	743,27	0,00	0,00	0,00	0,00	0,00	0,00	743,27

Estabelecimento: 90.028.21624/76

Comp. Apuração	Categoria	Qtd. Trabalhadores	Base Remuneração Total	FGTS Mensal na Guia	FGTS Rescisório na Guia	Compensatória na Guia	Ind. na Guia	FGTS Processo Trabalhista na Guia	Juros	Atualiz. Monetária	Multa	Total
04/2026	101	4	7.637,09	610,95	0,00	0,00	0,00	0,00	0,00	0,00	0,00	610,95
Total do Estabelecimento			90.028.21624/76	7.637,09	610,95	0,00	0,00	0,00	0,00	0,00	0,00	610,95

Estabelecimento: 90.028.21640/70

Todos os valores exibidos estão expressos em reais (R\$).

Relatório Emitido em: 17/05/2026 15:06:58 (Brasília).

Página 9 de 14





Detalhe da Guia Emitida

Empregador: 23.694.541 Nome Empregador: GLOBAL CONSTRUCOES SERVICOS E MANUTENCOES LTDA Qtd. Trabalhadores FGTS: 59 Origem: Gestão de Guias
 Vencimento da Guia: 20/05/2026 Total Parcelado: 0,00 Total da Guia (FGTS + Consignado): 14.687,80
 Número da Guia: 0126051738671364-6 Data Emissão: 17/05/2026 15:06:16 (Brasília) Emitida por: 23.694.541/0001-62 - GLOBAL CONSTRUCOES

Relação de Categorias

Comp. Apuração	Categoria	Qtd. Trabalhadores	Base Remuneração Total	FGTS Mensal na Guia	FGTS Rescisório na Guia	Compensatória na Guia	Ind. Trabalhista na Guia	FGTS Processo Trabalhista na Guia	Juros	Atualiz. Monetária	Multa	Total
04/2026	101	4	7.637,09	610,95	0,00	0,00	0,00	0,00	0,00	0,00	0,00	610,95
Total do Estabelecimento		90.028.21640/70	7.637,09	610,95	0,00	0,00	0,00	0,00	0,00	0,00	0,00	610,95

Comp. Apuração	Categoria	Qtd. Trabalhadores	Base Remuneração Total	FGTS Mensal na Guia	FGTS Rescisório na Guia	Compensatória na Guia	Ind. Trabalhista na Guia	FGTS Processo Trabalhista na Guia	Juros	Atualiz. Monetária	Multa	Total
04/2026	101	4	7.637,09	610,95	0,00	0,00	0,00	0,00	0,00	0,00	0,00	610,95
Total do Estabelecimento		90.028.21918/79	7.637,09	610,95	0,00	0,00	0,00	0,00	0,00	0,00	0,00	610,95
Total FGTS			137.485,91	10.998,62	0,00	0,00	0,00	0,00	0,00	0,10	16,00	11.014,72

Descrição das categorias:

- 101 - Empregado - Geral, inclusive o empregado público da administração direta ou indireta contratado pela CLT
- 102 - Empregado - Trabalhador rural por pequeno prazo da Lei 11.715/2008
- 103 - Empregado - Aprendiz
- 104 - Empregado - Doméstico
- 105 - Empregado - Contrato a termo firmado nos termos da Lei 9.087/1998
- 106 - Trabalhador temporário - Contrato nos termos da Lei 8.033/1974
- 107 - Empregado - Contrato de trabalho Verde e Amarelo - sem acordo para antecipação mensal da multa rescisória do FGTS
- 108 - Empregado - Contrato de trabalho Verde e Amarelo - com acordo para antecipação mensal da multa rescisória do FGTS
- 111 - Empregado - Contrato de trabalho intermitente
- 201 - Trabalhador avulso portuário
- 202 - Trabalhador avulso não portuário
- 301 - Servidor público titular de cargo efetivo, magistrado, ministro de Tribunal de Contas, conselheiro de Tribunal de Contas e membro de Ministério Público
- 302 - Servidor público ocupante de cargo exclusivo em comissão
- 303 - Exercente de mandato eletivo
- 304 - Servidor público exercente de mandato eletivo, inclusive com exercício de cargo em comissão
- 305 - Servidor público indicado para consultor ou órgão deliberativo, na condição de representante do governo, órgão ou entidade da administração pública
- 306 - Servidor público contratado por tempo determinado, sujeito a regime administrativo especial definido em lei própria
- 307 - Militar
- 308 - Conectivo
- 309 - Agente público - Outros
- 310 - Servidor público eventual
- 311 - Ministros, juizes, procuradores, promotores ou oficiais de justiça à disposição da Justiça Eleitoral
- 312 - Auxiliar local
- 401 - Dirigente Sindical - informação prestada pelo sindicato
- 410 - Trabalhador cedido/exerccio em outro órgão/órgão auxiliar - informação prestada pelo ceonário/destino
- 701 - Contribuinte individual - Autônomo em geral, exceto os enquadrados em uma das demais categorias de contribuinte individual
- 711 - Contribuinte individual - Transportador autônomo de passageiros
- 712 - Contribuinte individual - Transportador autônomo de carga
- 721 - Contribuinte individual - Diretor não empregado, com FGTS
- 722 - Contribuinte individual - Diretor não empregado, sem FGTS
- 723 - Contribuinte individual - Empregado, além a membro de conselho de administração ou fiscal
- 731 - Contribuinte individual - Cooperado que presta serviços por intermédio de cooperativa de trabalho
- 732 - Contribuinte individual - Transportador cooperado que presta serviços por intermédio de cooperativa de trabalho
- 733 - Contribuinte individual - Cooperado filiado a cooperativas de produção
- 741 - Contribuinte individual - Microempresendedor individual
- 751 - Contribuinte individual - Magistrado classista temporário da Justiça do Trabalho ou da Justiça Eleitoral que seja aposentado de qualquer regime previdenciário
- 761 - Contribuinte individual - Associado eleito para direção de cooperativa, associação ou entidade de classe de qualquer natureza ou finalidade, bem como o síndico ou administrador eleito para exercer atividade de direção condominial, desde que recebam remuneração
- 771 - Contribuinte individual - Membro de conselho tutelar, nos termos da Lei 8.069/1990
- 781 - Membro de conselho religioso ou membro de vida consagrada, de congregação ou de ordem religiosa
- 801 - Estagiário
- 802 - Médico residente
- 803 - Bolsista, nos termos da Lei 8.558/1994
- 804 - Participante de curso de formação, como etapa de concurso público, sem vínculo de empregatário
- 805 - Aluno não profissional em formação que recebe bolsa





Detalhe da Guia Emitida

Empregador: 23.694.541 Nome Empregador: GLOBAL CONSTRUCOES SERVICOS E MANUTENCOES LTDA Qtd. Trabalhadores FGTS: 59 Origem: Gestão de Guias
Vencimento da Guia: 20/05/2026 Total Parcelado: 0,00 Total da Guia (FGTS + Consignado): 14.687,80
Número da Guia: 0126051738671364-6 Data Emissão: 17/05/2026 15:06:16 (Brasília) Emitida por: 23.694.541/0001-62 - GLOBAL CONSTRUCOES

Relação de Estabelecimentos

Comp. Apuração	Estabelecimento	Qtd. Trabalhadores	Base Remuneração Total	FGTS Mensal na Guia	FGTS Rescisório na Guia	Compensatória na Guia	Ind. Trabalhista na Guia	FGTS Processo Trabalhista na Guia	Juros Atualiz. Monetária	Multa	Total	
04/2026	23.694.541/0001-62	28	78.258,67	6.260,59	0,00	0,00	0,00	0,00	0,00	0,10	16,00	6.276,69
04/2026	90.026.77565/75	6	12.771,39	1.021,68	0,00	0,00	0,00	0,00	0,00	0,00	0,00	1.021,68
04/2026	90.027.17052/73	4	7.565,29	605,20	0,00	0,00	0,00	0,00	0,00	0,00	0,00	605,20
04/2026	90.027.48639/78	4	6.688,12	535,03	0,00	0,00	0,00	0,00	0,00	0,00	0,00	535,03
04/2026	90.028.01297/71	5	9.291,17	743,27	0,00	0,00	0,00	0,00	0,00	0,00	0,00	743,27
04/2026	90.028.21624/76	4	7.637,09	610,95	0,00	0,00	0,00	0,00	0,00	0,00	0,00	610,95
04/2026	90.028.21640/70	4	7.637,09	610,95	0,00	0,00	0,00	0,00	0,00	0,00	0,00	610,95
04/2026	90.028.21918/79	4	7.637,09	610,95	0,00	0,00	0,00	0,00	0,00	0,00	0,00	610,95
Total FGTS			137.485,91	10.998,62	0,00	0,00	0,00	0,00	0,00	0,10	16,00	11.014,72





Detalhe da Guia Emitida

Empregador: 23.694.541 Nome Empregador: GLOBAL CONSTRUCOES SERVICOS E MANUTENCOES LTDA Qtd. Trabalhadores FGTS: 59 Origem: Gestão de Guias
 Vencimento da Guia: 20/05/2026 Total Parcelado: 0,00 Total da Guia (FGTS + Consignado): 14.687,80
 Número da Guia: 0126051738671364-6 Data Emissão: 17/05/2026 15:06:16 (Brasília) Emitida por: 23.694.541/0001-62 - GLOBAL CONSTRUCOES

Relação de Tipos de Valor

Estabelecimento: 23.694.541/0001-62

Comp. Apuração	Tipo de Valor	Qtd. Trabalhadores	Base Remuneração Total	FGTS Mensal na Guia	FGTS Rescisório na Guia	Ind. Compensatória na Guia	FGTS Processo Trabalhista na Guia	Juros	Atualiz. Monetária	Multa	Total
04/2026	11 - FGTS mensal	28	78.258,67	6.260,59	0,00	0,00	0,00	0,00	0,10	16,00	6.276,69
Total do Estabelecimento		23.694.541/0001-62	78.258,67	6.260,59	0,00	0,00	0,00	0,00	0,10	16,00	6.276,69

Estabelecimento: 90.026.77565/75

Comp. Apuração	Tipo de Valor	Qtd. Trabalhadores	Base Remuneração Total	FGTS Mensal na Guia	FGTS Rescisório na Guia	Ind. Compensatória na Guia	FGTS Processo Trabalhista na Guia	Juros	Atualiz. Monetária	Multa	Total
04/2026	11 - FGTS mensal	6	12.771,39	1.021,68	0,00	0,00	0,00	0,00	0,00	0,00	1.021,68
Total do Estabelecimento		90.026.77565/75	12.771,39	1.021,68	0,00	0,00	0,00	0,00	0,00	0,00	1.021,68

Estabelecimento: 90.027.17652/73

Comp. Apuração	Tipo de Valor	Qtd. Trabalhadores	Base Remuneração Total	FGTS Mensal na Guia	FGTS Rescisório na Guia	Ind. Compensatória na Guia	FGTS Processo Trabalhista na Guia	Juros	Atualiz. Monetária	Multa	Total
04/2026	11 - FGTS mensal	4	7.565,29	605,20	0,00	0,00	0,00	0,00	0,00	0,00	605,20
Total do Estabelecimento		90.027.17652/73	7.565,29	605,20	0,00	0,00	0,00	0,00	0,00	0,00	605,20

Estabelecimento: 90.027.48639/78

Comp. Apuração	Tipo de Valor	Qtd. Trabalhadores	Base Remuneração Total	FGTS Mensal na Guia	FGTS Rescisório na Guia	Ind. Compensatória na Guia	FGTS Processo Trabalhista na Guia	Juros	Atualiz. Monetária	Multa	Total
04/2026	11 - FGTS mensal	4	6.688,12	535,03	0,00	0,00	0,00	0,00	0,00	0,00	535,03
Total do Estabelecimento		90.027.48639/78	6.688,12	535,03	0,00	0,00	0,00	0,00	0,00	0,00	535,03

Estabelecimento: 90.028.01297/71

Comp. Apuração	Tipo de Valor	Qtd. Trabalhadores	Base Remuneração Total	FGTS Mensal na Guia	FGTS Rescisório na Guia	Ind. Compensatória na Guia	FGTS Processo Trabalhista na Guia	Juros	Atualiz. Monetária	Multa	Total
04/2026	11 - FGTS mensal	5	9.291,17	743,27	0,00	0,00	0,00	0,00	0,00	0,00	743,27
Total do Estabelecimento		90.028.01297/71	9.291,17	743,27	0,00	0,00	0,00	0,00	0,00	0,00	743,27

Estabelecimento: 90.028.21624/76

Comp. Apuração	Tipo de Valor	Qtd. Trabalhadores	Base Remuneração Total	FGTS Mensal na Guia	FGTS Rescisório na Guia	Ind. Compensatória na Guia	FGTS Processo Trabalhista na Guia	Juros	Atualiz. Monetária	Multa	Total
04/2026	11 - FGTS mensal	4	7.637,09	610,95	0,00	0,00	0,00	0,00	0,00	0,00	610,95
Total do Estabelecimento		90.028.21624/76	7.637,09	610,95	0,00	0,00	0,00	0,00	0,00	0,00	610,95

Estabelecimento: 90.028.21640/70

Todos os valores exibidos estão expressos em reais (R\$).

Relatório Emitido em: 17/05/2026 15:06:58 (Brasília).

Página 12 de 14





Detalhe da Guia Emitida

Empregador: 23.694.541 Nome Empregador: GLOBAL CONSTRUCOES SERVICOS E MANUTENCOES LTDA Qtd. Trabalhadores FGTS: 59 Origem: Gestão de Guias
Vencimento da Guia: 20/05/2026 Total Parcelado: 0,00 Total da Guia (FGTS + Consignado): 14.687,80
Número da Guia: 0126051738671364-6 Data Emissão: 17/05/2026 15:06:16 (Brasília) Emitida por: 23.694.541/0001-62 - GLOBAL CONSTRUCOES

Relação de Tipos de Valor

Comp. Apuração	Tipo de Valor	Qtd. Trabalhadores	Base Remuneração Total	FGTS Mensal na Guia	FGTS Rescisório na Guia	Ind. Compensatória na Guia	FGTS Processo Trabalhista na Guia	Juros	Atualiz. Monetária	Multa	Total
04/2026	11 - FGTS mensal	4	7.637,09	610,95	0,00	0,00	0,00	0,00	0,00	0,00	610,95
Total do Estabelecimento		90.028.21640/70	7.637,09	610,95	0,00	0,00	0,00	0,00	0,00	0,00	610,95

Estabelecimento: 90.028.21918/79

Comp. Apuração	Tipo de Valor	Qtd. Trabalhadores	Base Remuneração Total	FGTS Mensal na Guia	FGTS Rescisório na Guia	Ind. Compensatória na Guia	FGTS Processo Trabalhista na Guia	Juros	Atualiz. Monetária	Multa	Total
04/2026	11 - FGTS mensal	4	7.637,09	610,95	0,00	0,00	0,00	0,00	0,00	0,00	610,95
Total do Estabelecimento		90.028.21918/79	7.637,09	610,95	0,00	0,00	0,00	0,00	0,00	0,00	610,95
Total FGTS			137.485,91	10.998,62	0,00	0,00	0,00	0,00	0,10	16,00	11.014,72





Detalhe da Guia Emitida

Empregador: 23.694.541 Nome Empregador: GLOBAL CONSTRUCOES SERVICOS E MANUTENCOES LTDA Qtd. Trabalhadores FGTS: 59 Origem: Gestão de Guias
Vencimento da Guia: 20/05/2026 Total Parcelado: 0,00 Total da Guia (FGTS + Consignado): 14.687,80
Número da Guia: 0126051738671364-6 Data Emissão: 17/05/2026 15:06:16 (Brasília) Emitida por: 23.694.541/0001-62 - GLOBAL CONSTRUCOES

Relação de Tomadores de Serviço

Tomador: Sem Tomador

Comp. Apuração	Qtd. Trabalhadores	Base Remuneração Total	FGTS Mensal na Guia	FGTS Rescisório na Guia	Ind. Compensatória na Guia	FGTS Processo Trabalhista na Guia	Juros	Atualiz. Monetária	Multa	Total
04/2026	59	137.485,91	10.998,62	0,00	0,00	0,00	0,00	0,10	16,00	11.014,72
	Total FGTS	137.485,91	10.998,62	0,00	0,00	0,00	0,00	0,10	16,00	11.014,72





Detalhe da Guia Emitida

Empregador: 23.694.541 **Nome Empregador:** GLOBAL CONSTRUCOES SERVICOS E MANUTENCOES LTDA **Qtd. Trabalhadores Consignado:** 6 **Origem:** Gestão de Guias
Vencimento da Guia: 20/05/2026 **Total da Guia (FGTS + Consignado):** 14.687,80
Número da Guia: 0126051738671364-6 **Data Emissão:** 17/05/2026 15:06:16 (Brasília) **Emitida por:** 23.694.541/0001-62 - GLOBAL CONSTRUCOES

Relação de Trabalhadores

Comp. Apuração	Vencimento	Nome Trabalhador	Matrícula	CPF	Número do Contrato	Instituição Financeira	Valor Consignado na Guia
04/2026	20/05/2026	DARLISSON SANTOS	848	073.221.815-22	6057686786	626	298,60
04/2026	20/05/2026	DARLISSON SANTOS	848	073.221.815-22	6058350848	626	121,24
04/2026	20/05/2026	FRANCISCO ROGERIO NOGUEIRA DA SILVA	29	086.040.074-31	1528282140	121	283,66
04/2026	20/05/2026	FRANCISCO ROGERIO NOGUEIRA DA SILVA	29	086.040.074-31	784443746	033	181,00
04/2026	20/05/2026	FRANCISCO ROGERIO NOGUEIRA DA SILVA	29	086.040.074-31	787626655	033	325,00
04/2026	20/05/2026	GIVALDO DOS SANTOS REIS JUNIOR	18	031.681.375-37	6057900853	626	431,15
04/2026	20/05/2026	GIVALDO DOS SANTOS REIS JUNIOR	18	031.681.375-37	778696471	033	184,00
04/2026	20/05/2026	MAICON QUEIROZ KONIG	52	054.385.415-90	6057373787	626	212,49
04/2026	20/05/2026	MARCOS GUILHERME COELHO SANTOS	51	859.291.315-20	6057543097	626	497,15
04/2026	20/05/2026	MARCOS GUILHERME COELHO SANTOS	51	859.291.315-20	776943047	033	441,00
04/2026	20/05/2026	ROBSON ALMEIDA DOS SANTOS	844	408.320.508-30	0150299164	079	83,17
04/2026	20/05/2026	ROBSON ALMEIDA DOS SANTOS	844	408.320.508-30	6053240308	626	307,31
04/2026	20/05/2026	ROBSON ALMEIDA DOS SANTOS	844	408.320.508-30	6053256198	626	307,31
Total Consignado							3.673,08



**MINISTÉRIO DA FAZENDA
SECRETARIA ESPECIAL DA RECEITA FEDERAL DO BRASIL
RELATÓRIO DA DECLARAÇÃO COMPLETA - DCTFWeb**

Nome do Contribuinte	GLOBAL CONSTRUCOES SERVICOS E MANUTENCOES LTDA	CNPJ	23.694.541/0001-62
Período apuração	04/2026	Número do Recibo	50000481658470
Data/Hora da Transmissão	15/05/2026 18:23:52	Identificação da Apuração de Débitos	40513534249 / eSocial 154186475 / Reinf CP

Dados Iniciais

Classificação Tributária	99-Pessoas Jurídicas em Geral
Número do Recibo da Declaração Retificada	50000476587557
Missão Diplomática ou Repartição Consular	0 - Sem acordo
Ausência de Fatos Geradores	Não

Endereço

Logradouro	SANTOS DUMONT	Número	1883
Complemento	ANDAR 3 SALA 305	Bairro/Distrito	CENTRO
Município	LAURO DE FREITAS	UF	BA
CEP	42702400	Telefone	7197002129
Correio Eletrônico	RODRIGO_DDD91@HOTMAIL.COM		

Dados do Representante do Contribuinte e do Responsável pelo Preenchimento

Representante	IVAN RODRIGO FERREIRA DE ALMEIDA	CPF	03920017560
Telefone	00000000		
Correio Eletrônico	-		
Responsável pelo Preenchimento	-		
CPF	-	CRC	-
UF	-	Telefone	-
Correio Eletrônico	-		

Débito Apurado e Crédito Vinculado

Código da Receita	1082-01	Descrição	CP SEGURADOS - EMPREGADOS/AVULSO
Período Apuração Débito	04/2026		
Débito Apurado	10.953,95		
Deduções	Salário Família: 878,02 Retenção Lei 9711/98: 10.075,93		
Saldo a Pagar	0,00		

Débito Apurado e Crédito Vinculado

Código da Receita	1099-01	Descrição	CP SEGURADOS - CONTRIBUINTES INDIVIDUAIS - 11%
Período Apuração Débito	04/2026		
Débito Apurado	34.584,62		
Deduções	Retenção Lei 9711/98: 34.584,62		
Saldo a Pagar	0,00		

Débito Apurado e Crédito Vinculado

Código da Receita	1138-01	Descrição	CP PATRONAL - EMPREGADOS/AVULSOS
Período Apuração Débito	04/2026		
Débito Apurado	15.131,12		
Deduções	Retenção Lei 9711/98: 15.131,12		
Saldo a Pagar	0,00		



Débito Apurado e Crédito Vinculado

Código da Receita	1138-01	Descrição	CP PATRONAL - EMPREGADOS/AVULSOS
CNO	90.026.77565/75	CNPJ Prest/Incorp /SCP	-
Período Apuração Débito	04/2026		
Débito Apurado	2.554,27		
Deduções	Retenção Lei 9711/98: 2.554,27		
Saldo a Pagar	0,00		

Débito Apurado e Crédito Vinculado

Código da Receita	1138-01	Descrição	CP PATRONAL - EMPREGADOS/AVULSOS
CNO	90.027.17652/73	CNPJ Prest/Incorp /SCP	-
Período Apuração Débito	04/2026		
Débito Apurado	1.513,05		
Deduções	Retenção Lei 9711/98: 1.513,05		
Saldo a Pagar	0,00		

Débito Apurado e Crédito Vinculado

Código da Receita	1138-01	Descrição	CP PATRONAL - EMPREGADOS/AVULSOS
CNO	90.027.48639/78	CNPJ Prest/Incorp /SCP	-
Período Apuração Débito	04/2026		
Débito Apurado	1.337,62		
Deduções	Retenção Lei 9711/98: 1.337,62		
Saldo a Pagar	0,00		

Débito Apurado e Crédito Vinculado

Código da Receita	1138-01	Descrição	CP PATRONAL - EMPREGADOS/AVULSOS
CNO	90.028.01297/71	CNPJ Prest/Incorp /SCP	-
Período Apuração Débito	04/2026		
Débito Apurado	1.858,23		
Deduções	Retenção Lei 9711/98: 1.858,23		
Saldo a Pagar	0,00		

Débito Apurado e Crédito Vinculado

Código da Receita	1138-01	Descrição	CP PATRONAL - EMPREGADOS/AVULSOS
CNO	90.028.21624/76	CNPJ Prest/Incorp /SCP	-
Período Apuração Débito	04/2026		
Débito Apurado	1.527,41		
Deduções	Retenção Lei 9711/98: 1.527,41		
Saldo a Pagar	0,00		

Débito Apurado e Crédito Vinculado

Código da Receita	1138-01	Descrição	CP PATRONAL - EMPREGADOS/AVULSOS
CNO	90.028.21640/70	CNPJ Prest/Incorp /SCP	-
Período Apuração Débito	04/2026		
Débito Apurado	1.527,41		
Deduções	Retenção Lei 9711/98: 1.527,41		
Saldo a Pagar	0,00		



Débito Apurado e Crédito Vinculado

Código da Receita	1138-01	Descrição	CP PATRONAL - EMPREGADOS/AVULSOS
CNO	90.028.21918/79	CNPJ Prest/Incorp /SCP	-
Período Apuração Débito	04/2026		
Débito Apurado	1.527,41		
Deduções	Retenção Lei 9711/98: 1.527,41		
Saldo a Pagar	0,00		

Débito Apurado e Crédito Vinculado

Código da Receita	1138-04	Descrição	CP PATRONAL - CONTRIBUINTES INDIVIDUAIS
Período Apuração Débito	04/2026		
Débito Apurado	62.881,80		
Deduções	Retenção Lei 9711/98: 62.881,80		
Saldo a Pagar	0,00		

Débito Apurado e Crédito Vinculado

Código da Receita	1646-01	Descrição	CP PATRONAL - GILRAT AJUSTADO
Período Apuração Débito	04/2026		
Débito Apurado	3.393,38		
Deduções	Retenção Lei 9711/98: 3.393,38		
Saldo a Pagar	0,00		

Débito Apurado e Crédito Vinculado

Código da Receita	1646-01	Descrição	CP PATRONAL - GILRAT AJUSTADO
CNO	90.026.77565/75	CNPJ Prest/Incorp /SCP	-
Período Apuração Débito	04/2026		
Débito Apurado	572,83		
Deduções	Retenção Lei 9711/98: 572,83		
Saldo a Pagar	0,00		

Débito Apurado e Crédito Vinculado

Código da Receita	1646-01	Descrição	CP PATRONAL - GILRAT AJUSTADO
CNO	90.027.17652/73	CNPJ Prest/Incorp /SCP	-
Período Apuração Débito	04/2026		
Débito Apurado	339,32		
Deduções	Retenção Lei 9711/98: 339,32		
Saldo a Pagar	0,00		

Débito Apurado e Crédito Vinculado

Código da Receita	1646-01	Descrição	CP PATRONAL - GILRAT AJUSTADO
CNO	90.027.48639/78	CNPJ Prest/Incorp /SCP	-
Período Apuração Débito	04/2026		
Débito Apurado	299,98		
Deduções	Retenção Lei 9711/98: 299,98		
Saldo a Pagar	0,00		



Débito Apurado e Crédito Vinculado

Código da Receita	1646-01	Descrição	CP PATRONAL - GILRAT AJUSTADO
CNO	90.028.01297/71	CNPJ Prest/Incorp/SCP	-
Período Apuração Débito	04/2026		
Débito Apurado	416,73		
Deduções	Retenção Lei 9711/98: 416,73		
Saldo a Pagar	0,00		

Débito Apurado e Crédito Vinculado

Código da Receita	1646-01	Descrição	CP PATRONAL - GILRAT AJUSTADO
CNO	90.028.21624/76	CNPJ Prest/Incorp/SCP	-
Período Apuração Débito	04/2026		
Débito Apurado	342,54		
Deduções	Retenção Lei 9711/98: 342,54		
Saldo a Pagar	0,00		

Débito Apurado e Crédito Vinculado

Código da Receita	1646-01	Descrição	CP PATRONAL - GILRAT AJUSTADO
CNO	90.028.21640/70	CNPJ Prest/Incorp/SCP	-
Período Apuração Débito	04/2026		
Débito Apurado	342,54		
Deduções	Retenção Lei 9711/98: 342,54		
Saldo a Pagar	0,00		

Débito Apurado e Crédito Vinculado

Código da Receita	1646-01	Descrição	CP PATRONAL - GILRAT AJUSTADO
CNO	90.028.21918/79	CNPJ Prest/Incorp/SCP	-
Período Apuração Débito	04/2026		
Débito Apurado	342,54		
Deduções	Retenção Lei 9711/98: 342,54		
Saldo a Pagar	0,00		

Débito Apurado e Crédito Vinculado

Código da Receita	1170-01	Descrição	CP TERCEIROS - SALÁRIO EDUCAÇÃO
Período Apuração Débito	04/2026		
Débito Apurado	1.891,39		
Deduções	Retenção Lei 9711/98: 1.891,39		
Saldo a Pagar	0,00		

Débito Apurado e Crédito Vinculado

Código da Receita	1170-01	Descrição	CP TERCEIROS - SALÁRIO EDUCAÇÃO
CNO	90.026.77565/75	CNPJ Prest/Incorp/SCP	-
Período Apuração Débito	04/2026		
Débito Apurado	319,28		
Deduções	Retenção Lei 9711/98: 319,28		
Saldo a Pagar	0,00		



Débito Apurado e Crédito Vinculado

Código da Receita	1170-01	Descrição	CP TERCEIROS - SALÁRIO EDUCAÇÃO
CNO	90.027.17652/73	CNPJ Prest/Incorp /SCP	-
Período Apuração Débito	04/2026		
Débito Apurado	189,13		
Deduções	Retenção Lei 9711/98: 189,13		
Saldo a Pagar	0,00		

Débito Apurado e Crédito Vinculado

Código da Receita	1170-01	Descrição	CP TERCEIROS - SALÁRIO EDUCAÇÃO
CNO	90.027.48639/78	CNPJ Prest/Incorp /SCP	-
Período Apuração Débito	04/2026		
Débito Apurado	167,20		
Deduções	Retenção Lei 9711/98: 167,20		
Saldo a Pagar	0,00		

Débito Apurado e Crédito Vinculado

Código da Receita	1170-01	Descrição	CP TERCEIROS - SALÁRIO EDUCAÇÃO
CNO	90.028.01297/71	CNPJ Prest/Incorp /SCP	-
Período Apuração Débito	04/2026		
Débito Apurado	232,27		
Deduções	Retenção Lei 9711/98: 232,27		
Saldo a Pagar	0,00		

Débito Apurado e Crédito Vinculado

Código da Receita	1170-01	Descrição	CP TERCEIROS - SALÁRIO EDUCAÇÃO
CNO	90.028.21624/76	CNPJ Prest/Incorp /SCP	-
Período Apuração Débito	04/2026		
Débito Apurado	190,92		
Deduções	Retenção Lei 9711/98: 190,92		
Saldo a Pagar	0,00		

Débito Apurado e Crédito Vinculado

Código da Receita	1170-01	Descrição	CP TERCEIROS - SALÁRIO EDUCAÇÃO
CNO	90.028.21640/70	CNPJ Prest/Incorp /SCP	-
Período Apuração Débito	04/2026		
Débito Apurado	190,92		
Deduções	Retenção Lei 9711/98: 190,92		
Saldo a Pagar	0,00		

Débito Apurado e Crédito Vinculado

Código da Receita	1170-01	Descrição	CP TERCEIROS - SALÁRIO EDUCAÇÃO
CNO	90.028.21918/79	CNPJ Prest/Incorp /SCP	-
Período Apuração Débito	04/2026		
Débito Apurado	190,92		
Deduções	Retenção Lei 9711/98: 190,92		
Saldo a Pagar	0,00		



Débito Apurado e Crédito Vinculado

Código da Receita	1176-01	Descrição	CP TERCEIROS - INCRA
Período Apuração Débito	04/2026		
Débito Apurado	151,31		
Deduções	Retenção Lei 9711/98: 151,31		
Saldo a Pagar	0,00		

Débito Apurado e Crédito Vinculado

Código da Receita	1176-01	Descrição	CP TERCEIROS - INCRA
CNO	90.026.77565/75	CNPJ Prest/Incorp /SCP	-
Período Apuração Débito	04/2026		
Débito Apurado	25,54		
Deduções	Retenção Lei 9711/98: 25,54		
Saldo a Pagar	0,00		

Débito Apurado e Crédito Vinculado

Código da Receita	1176-01	Descrição	CP TERCEIROS - INCRA
CNO	90.027.17652/73	CNPJ Prest/Incorp /SCP	-
Período Apuração Débito	04/2026		
Débito Apurado	15,13		
Deduções	Retenção Lei 9711/98: 15,13		
Saldo a Pagar	0,00		

Débito Apurado e Crédito Vinculado

Código da Receita	1176-01	Descrição	CP TERCEIROS - INCRA
CNO	90.027.48639/78	CNPJ Prest/Incorp /SCP	-
Período Apuração Débito	04/2026		
Débito Apurado	13,37		
Deduções	Retenção Lei 9711/98: 13,37		
Saldo a Pagar	0,00		

Débito Apurado e Crédito Vinculado

Código da Receita	1176-01	Descrição	CP TERCEIROS - INCRA
CNO	90.028.01297/71	CNPJ Prest/Incorp /SCP	-
Período Apuração Débito	04/2026		
Débito Apurado	18,58		
Deduções	Retenção Lei 9711/98: 18,58		
Saldo a Pagar	0,00		

Débito Apurado e Crédito Vinculado

Código da Receita	1176-01	Descrição	CP TERCEIROS - INCRA
CNO	90.028.21624/76	CNPJ Prest/Incorp /SCP	-
Período Apuração Débito	04/2026		
Débito Apurado	15,27		
Deduções	Retenção Lei 9711/98: 15,27		
Saldo a Pagar	0,00		



Débito Apurado e Crédito Vinculado

Código da Receita	1176-01	Descrição	CP TERCEIROS - INCRA
CNO	90.028.21640/70	CNPJ Prest/Incorp /SCP	-
Período Apuração Débito	04/2026		
Débito Apurado	15,27		
Deduções	Retenção Lei 9711/98: 15,27		
Saldo a Pagar	0,00		

Débito Apurado e Crédito Vinculado

Código da Receita	1176-01	Descrição	CP TERCEIROS - INCRA
CNO	90.028.21918/79	CNPJ Prest/Incorp /SCP	-
Período Apuração Débito	04/2026		
Débito Apurado	15,27		
Deduções	Retenção Lei 9711/98: 15,27		
Saldo a Pagar	0,00		

Débito Apurado e Crédito Vinculado

Código da Receita	1181-01	Descrição	CP TERCEIROS - SENAI
Período Apuração Débito	04/2026		
Débito Apurado	756,55		
Deduções	Retenção Lei 9711/98: 756,55		
Saldo a Pagar	0,00		

Débito Apurado e Crédito Vinculado

Código da Receita	1181-01	Descrição	CP TERCEIROS - SENAI
CNO	90.026.77565/75	CNPJ Prest/Incorp /SCP	-
Período Apuração Débito	04/2026		
Débito Apurado	127,71		
Deduções	Retenção Lei 9711/98: 127,71		
Saldo a Pagar	0,00		

Débito Apurado e Crédito Vinculado

Código da Receita	1181-01	Descrição	CP TERCEIROS - SENAI
CNO	90.027.17652/73	CNPJ Prest/Incorp /SCP	-
Período Apuração Débito	04/2026		
Débito Apurado	75,65		
Deduções	Retenção Lei 9711/98: 75,65		
Saldo a Pagar	0,00		

Débito Apurado e Crédito Vinculado

Código da Receita	1181-01	Descrição	CP TERCEIROS - SENAI
CNO	90.027.48639/78	CNPJ Prest/Incorp /SCP	-
Período Apuração Débito	04/2026		
Débito Apurado	66,88		
Deduções	Retenção Lei 9711/98: 66,88		
Saldo a Pagar	0,00		



Débito Apurado e Crédito Vinculado

Código da Receita	1181-01	Descrição	CP TERCEIROS - SENAI
CNO	90.028.01297/71	CNPJ Prest/Incorp /SCP	-
Período Apuração Débito	04/2026		
Débito Apurado	92,91		
Deduções	Retenção Lei 9711/98: 92,91		
Saldo a Pagar	0,00		

Débito Apurado e Crédito Vinculado

Código da Receita	1181-01	Descrição	CP TERCEIROS - SENAI
CNO	90.028.21624/76	CNPJ Prest/Incorp /SCP	-
Período Apuração Débito	04/2026		
Débito Apurado	76,37		
Deduções	Retenção Lei 9711/98: 76,37		
Saldo a Pagar	0,00		

Débito Apurado e Crédito Vinculado

Código da Receita	1181-01	Descrição	CP TERCEIROS - SENAI
CNO	90.028.21640/70	CNPJ Prest/Incorp /SCP	-
Período Apuração Débito	04/2026		
Débito Apurado	76,37		
Deduções	Retenção Lei 9711/98: 76,37		
Saldo a Pagar	0,00		

Débito Apurado e Crédito Vinculado

Código da Receita	1181-01	Descrição	CP TERCEIROS - SENAI
CNO	90.028.21918/79	CNPJ Prest/Incorp /SCP	-
Período Apuração Débito	04/2026		
Débito Apurado	76,37		
Deduções	Retenção Lei 9711/98: 76,37		
Saldo a Pagar	0,00		

Débito Apurado e Crédito Vinculado

Código da Receita	1184-01	Descrição	CP TERCEIROS - SESI
Período Apuração Débito	04/2026		
Débito Apurado	1.134,83		
Deduções	Retenção Lei 9711/98: 1.134,83		
Saldo a Pagar	0,00		

Débito Apurado e Crédito Vinculado

Código da Receita	1184-01	Descrição	CP TERCEIROS - SESI
CNO	90.026.77565/75	CNPJ Prest/Incorp /SCP	-
Período Apuração Débito	04/2026		
Débito Apurado	191,57		
Deduções	Retenção Lei 9711/98: 191,57		
Saldo a Pagar	0,00		



Débito Apurado e Crédito Vinculado

Código da Receita	1184-01	Descrição	CP TERCEIROS - SESI
CNO	90.027.17652/73	CNPJ Prest/Incorp /SCP	-
Período Apuração Débito	04/2026		
Débito Apurado	113,47		
Deduções	Retenção Lei 9711/98: 113,47		
Saldo a Pagar	0,00		

Débito Apurado e Crédito Vinculado

Código da Receita	1184-01	Descrição	CP TERCEIROS - SESI
CNO	90.027.48639/78	CNPJ Prest/Incorp /SCP	-
Período Apuração Débito	04/2026		
Débito Apurado	100,32		
Deduções	Retenção Lei 9711/98: 100,32		
Saldo a Pagar	0,00		

Débito Apurado e Crédito Vinculado

Código da Receita	1184-01	Descrição	CP TERCEIROS - SESI
CNO	90.028.01297/71	CNPJ Prest/Incorp /SCP	-
Período Apuração Débito	04/2026		
Débito Apurado	139,36		
Deduções	Retenção Lei 9711/98: 139,36		
Saldo a Pagar	0,00		

Débito Apurado e Crédito Vinculado

Código da Receita	1184-01	Descrição	CP TERCEIROS - SESI
CNO	90.028.21624/76	CNPJ Prest/Incorp /SCP	-
Período Apuração Débito	04/2026		
Débito Apurado	114,55		
Deduções	Retenção Lei 9711/98: 114,55		
Saldo a Pagar	0,00		

Débito Apurado e Crédito Vinculado

Código da Receita	1184-01	Descrição	CP TERCEIROS - SESI
CNO	90.028.21640/70	CNPJ Prest/Incorp /SCP	-
Período Apuração Débito	04/2026		
Débito Apurado	114,55		
Deduções	Retenção Lei 9711/98: 114,55		
Saldo a Pagar	0,00		

Débito Apurado e Crédito Vinculado

Código da Receita	1184-01	Descrição	CP TERCEIROS - SESI
CNO	90.028.21918/79	CNPJ Prest/Incorp /SCP	-
Período Apuração Débito	04/2026		
Débito Apurado	114,55		
Deduções	Retenção Lei 9711/98: 114,55		
Saldo a Pagar	0,00		



Débito Apurado e Crédito Vinculado

Código da Receita	1200-01	Descrição	CP TERCEIROS - SEBRAE
Período Apuração Débito	04/2026		
Débito Apurado	453,93		
Deduções	Retenção Lei 9711/98: 453,93		
Saldo a Pagar	0,00		

Débito Apurado e Crédito Vinculado

Código da Receita	1200-01	Descrição	CP TERCEIROS - SEBRAE
CNO	90.026.77565/75	CNPJ Prest/Incorp /SCP	-
Período Apuração Débito	04/2026		
Débito Apurado	76,62		
Deduções	Retenção Lei 9711/98: 76,62		
Saldo a Pagar	0,00		

Débito Apurado e Crédito Vinculado

Código da Receita	1200-01	Descrição	CP TERCEIROS - SEBRAE
CNO	90.027.17652/73	CNPJ Prest/Incorp /SCP	-
Período Apuração Débito	04/2026		
Débito Apurado	45,39		
Deduções	Retenção Lei 9711/98: 45,39		
Saldo a Pagar	0,00		

Débito Apurado e Crédito Vinculado

Código da Receita	1200-01	Descrição	CP TERCEIROS - SEBRAE
CNO	90.027.48639/78	CNPJ Prest/Incorp /SCP	-
Período Apuração Débito	04/2026		
Débito Apurado	40,12		
Deduções	Retenção Lei 9711/98: 40,12		
Saldo a Pagar	0,00		

Débito Apurado e Crédito Vinculado

Código da Receita	1200-01	Descrição	CP TERCEIROS - SEBRAE
CNO	90.028.01297/71	CNPJ Prest/Incorp /SCP	-
Período Apuração Débito	04/2026		
Débito Apurado	55,74		
Deduções	Retenção Lei 9711/98: 55,74		
Saldo a Pagar	0,00		

Débito Apurado e Crédito Vinculado

Código da Receita	1200-01	Descrição	CP TERCEIROS - SEBRAE
CNO	90.028.21624/76	CNPJ Prest/Incorp /SCP	-
Período Apuração Débito	04/2026		
Débito Apurado	45,82		
Deduções	Retenção Lei 9711/98: 45,82		
Saldo a Pagar	0,00		



Débito Apurado e Crédito Vinculado

Código da Receita	1200-01	Descrição	CP TERCEIROS - SEBRAE
CNO	90.028.21640/70	CNPJ Prest/Incorp /SCP	-
Período Apuração Débito	04/2026		
Débito Apurado	45,82		
Deduções	Retenção Lei 9711/98: 45,82		
Saldo a Pagar	0,00		

Débito Apurado e Crédito Vinculado

Código da Receita	1200-01	Descrição	CP TERCEIROS - SEBRAE
CNO	90.028.21918/79	CNPJ Prest/Incorp /SCP	-
Período Apuração Débito	04/2026		
Débito Apurado	45,82		
Deduções	Retenção Lei 9711/98: 45,82		
Saldo a Pagar	0,00		



Empresa: GLOBAL CONSTRUÇÕES SERVIÇOS E MANUTENÇÕES LTDA
 Estabelecimento: Matriz
 CNPJ/CEI: 23694541000162
 Departamento: OPERACIONAL

Emissão: 29/04/2026 17:39
 Usuário: SETOR PESSOAL

abril/2026

Colaborador:	849	ADRIEL SANTANA BARBOSA			Admissão:	16/08/2025	Matricula:	849
Cargo:	717020	SERVENTE COMUM			Situação:	Ativo		
CTPS:	1212255-9500\SE	Salário Base:	1.654,08	Tipo de Salário:	Mensalista			
Evento		Referência	Tipo	Provento		Desconto		
1	SALARIO BASE	220,00	hora(s)	1.654,08				A
112	SALARIO FAMILIA	1,00	cota(s)	67,54				A
66	LIQUIDO DE ADIANTAMENTO QUINZENAL	100,00	%			661,63		A
108	INSS	7,53	%			124,54		A
187	VALE ALIMENTAÇÃO C/R VINCULADA AO PAT	5,00	%			26,68		A
446	TAXA ASSISTENCIAL	1,50	%			24,81		A
				1.721,62		837,66		
				Líquido:		883,96		
Assinatura		Base INSS	Base FGTS	FGTS	Base IRRF			
		1.654,08	1.654,08	132,33	0,00			

Colaborador:	969	AGRIPINO OLIVEIRA SANTOS			Admissão:	02/02/2026	Matricula:	969
Cargo:	717020	SERVENTE COMUM			Situação:	Ativo		
CTPS:	1064697-1433\BA	Salário Base:	1.654,08	Tipo de Salário:	Mensalista			
Evento		Referência	Tipo	Provento		Desconto		
1	SALARIO BASE	220,00	hora(s)	1.654,08				A
66	LIQUIDO DE ADIANTAMENTO QUINZENAL	100,00	%			661,63		A
108	INSS	7,53	%			124,54		A
187	VALE ALIMENTAÇÃO C/R VINCULADA AO PAT	1,50	%			8,00		A
446	TAXA ASSISTENCIAL	1,50	%			24,81		A
				1.654,08		818,98		
				Líquido:		835,10		
Assinatura		Base INSS	Base FGTS	FGTS	Base IRRF			
		1.654,08	1.654,08	132,33	0,00			

Colaborador:	870	ALESSANDRO DA SILVA NASCIMENTO			Admissão:	02/01/2026	Matricula:	870
Cargo:	782510	MOTORISTA CARGA PESADA			Situação:	Ativo		
CTPS:	0002049-00080\BA	Salário Base:	2.942,34	Tipo de Salário:	Mensalista			
Evento		Referência	Tipo	Provento		Desconto		
1	SALARIO BASE	220,00	hora(s)	2.942,34				A
66	LIQUIDO DE ADIANTAMENTO QUINZENAL	100,00	%			1.176,94		A
107	VALE TRANSPORTE	6,00	%			176,54		A
108	INSS	8,21	%			241,67		A
187	VALE ALIMENTAÇÃO C/R VINCULADA AO PAT	1,00	%			5,11		A
				2.942,34		1.600,26		
				Líquido:		1.342,08		
Assinatura		Base INSS	Base FGTS	FGTS	Base IRRF			
		2.942,34	2.942,34	235,39	0,00			

Colaborador:	983	AMARILDO SANTOS PEREIRA			Admissão:	23/02/2026	Matricula:	983
Cargo:	992205	ENCARREGADO GERAL			Situação:	Ativo		
CTPS:	3967749-4520\BA	Salário Base:	3.965,68	Tipo de Salário:	Mensalista			
Evento		Referência	Tipo	Provento		Desconto		
1	SALARIO BASE	220,00	hora(s)	3.965,68				A
66	LIQUIDO DE ADIANTAMENTO QUINZENAL	100,00	%			1.586,27		A
108	INSS	9,19	%			364,47		A
187	VALE ALIMENTAÇÃO C/R VINCULADA AO PAT	5,00	%			26,68		A
446	TAXA ASSISTENCIAL	1,50	%			59,49		A
				3.965,68		2.036,91		
				Líquido:		1.928,77		
Assinatura		Base INSS	Base FGTS	FGTS	Base IRRF			
		3.965,68	3.965,68	317,25	0,00			



Empresa: GLOBAL CONSTRUÇÕES SERVIÇOS E MANUTENÇÕES LTDA
 Estabelecimento: Matriz
 CNPJ/CEI: 23694541000162
 Departamento: OPERACIONAL

Emissão: 29/04/2026 17:39
 Usuário: SETOR PESSOAL

abril/2026

Colaborador :	959	AMAURI DOS SANTOS BARBOZA			Admissão:	02/02/2026	Matricula:	959
Cargo:	715210	PEDREIRO			Situação:	Ativo		
CTPS:	3234001-0020\BA	Salário Base:	2.603,05	Tipo de Salário:	Mensalista			
Evento		Referência	Tipo	Provento		Desconto		
1	SALARIO BASE	220,00	hora(s)	2.603,05				A
66	LIQUIDO DE ADIANTAMENTO QUINZENAL	100,00	%			1.041,22		A
108	INSS	8,07	%			209,95		A
187	VALE ALIMENTAÇÃO C/R VINCULADA AO PAT	5,00	%			27,68		A
446	TAXA ASSISTENCIAL	1,50	%			39,05		A
				2.603,05		1.317,90		
				Base INSS	Base FGTS	FGTS	Base IRRF	Líquido: 1.285,15
Assinatura		2.603,05	2.603,05	208,24	0,00			

Colaborador :	957	ANDRE CARDOZO DOS SANTOS			Admissão:	02/02/2026	Matricula:	957
Cargo:	715315	ARMADOR			Situação:	Ativo		
CTPS:	7798372-0010\BA	Salário Base:	2.603,05	Tipo de Salário:	Mensalista			
Evento		Referência	Tipo	Provento		Desconto		
1	SALARIO BASE	220,00	hora(s)	2.603,05				A
66	LIQUIDO DE ADIANTAMENTO QUINZENAL	100,00	%			1.041,22		A
108	INSS	8,07	%			209,95		A
187	VALE ALIMENTAÇÃO C/R VINCULADA AO PAT	5,00	%			27,68		A
446	TAXA ASSISTENCIAL	1,50	%			39,05		A
				2.603,05		1.317,90		
				Base INSS	Base FGTS	FGTS	Base IRRF	Líquido: 1.285,15
Assinatura		2.603,05	2.603,05	208,24	0,00			

Colaborador :	973	ANDREI DOS SANTOS SILVA			Admissão:	02/02/2026	Matricula:	973
Cargo:	717020	AJUDANTE COMUM			Situação:	Ativo		
CTPS:	1035402-8588\BA	Salário Base:	1.654,08	Tipo de Salário:	Mensalista			
Evento		Referência	Tipo	Provento		Desconto		
1	SALARIO BASE	220,00	hora(s)	1.654,08				A
66	LIQUIDO DE ADIANTAMENTO QUINZENAL	100,00	%			661,63		A
108	INSS	7,53	%			124,54		A
187	VALE ALIMENTAÇÃO C/R VINCULADA AO PAT	5,00	%			27,68		A
446	TAXA ASSISTENCIAL	1,50	%			24,81		A
				1.654,08		838,66		
				Base INSS	Base FGTS	FGTS	Base IRRF	Líquido: 815,42
Assinatura		1.654,08	1.654,08	132,33	0,00			

Colaborador :	26	ANTONIO ALVES DA SILVA			Admissão:	01/02/2024	Matricula:	26
Cargo:	717020	AJUDANTE PRATICO			Situação:	Ativo		
CTPS:	8801255-7568\BA	Salário Base:	1.725,88	Tipo de Salário:	Mensalista			
Evento		Referência	Tipo	Provento		Desconto		
1	SALARIO BASE	220,00	hora(s)	1.725,88				A
66	LIQUIDO DE ADIANTAMENTO QUINZENAL	100,00	%			690,35		A
108	INSS	7,59	%			131,00		A
187	VALE ALIMENTAÇÃO C/R VINCULADA AO PAT	5,00	%			27,68		A
446	TAXA ASSISTENCIAL	1,50	%			25,89		A
				1.725,88		874,92		
				Base INSS	Base FGTS	FGTS	Base IRRF	Líquido: 850,96
Assinatura		1.725,88	1.725,88	138,07	0,00			



Empresa: GLOBAL CONSTRUÇÕES SERVIÇOS E MANUTENÇÕES LTDA
 Estabelecimento: Matriz
 CNPJ/CEI: 23694541000162
 Departamento: OPERACIONAL

Emissão: 29/04/2026 17:39
 Usuário: SETOR PESSOAL

abril/2026

Colaborador:	979	BERNARDO SILVA BRITTO	Admissão:	02/02/2026	Matricula:	979
Cargo:	717020	AJUDANTE PRATICO	Situação:	Ativo		
CTPS:	0656342-4554\BA	Salário Base:	1.725,88	Tipo de Salário:	Mensalista	
Evento		Referência	Tipo	Provento	Desconto	
1	SALARIO BASE	220,00	hora(s)	1.725,88		A
112	SALARIO FAMILIA	1,00	cota(s)	67,54		A
66	LIQUIDO DE ADIANTAMENTO QUINZENAL	100,00%			690,35	A
108	INSS	7,59%			131,00	A
187	VALE ALIMENTAÇÃO C/R VINCULADA AO PAT	5,00%			27,68	A
446	TAXA ASSISTENCIAL	1,50%			25,89	A
				1.793,42	874,92	
				Base INSS	Base FGTS	FGTS
				Base IRRF	Líquido:	918,50
Assinatura		1.725,88	1.725,88	138,07	0,00	

Colaborador:	989	CLEBSON SANTOS DE JESUS	Admissão:	02/03/2026	Matricula:	989
Cargo:	717020	AJUDANTE COMUM	Situação:	Ativo		
CTPS:	1011069-2535\BA	Salário Base:	1.654,08	Tipo de Salário:	Mensalista	
Evento		Referência	Tipo	Provento	Desconto	
1	SALARIO BASE	220,00	hora(s)	1.654,08		A
66	LIQUIDO DE ADIANTAMENTO QUINZENAL	100,00%			661,63	A
108	INSS	7,53%			124,54	A
187	VALE ALIMENTAÇÃO C/R VINCULADA AO PAT	5,00%			27,68	A
446	TAXA ASSISTENCIAL	1,50%			24,81	A
				1.654,08	838,66	
				Base INSS	Base FGTS	FGTS
				Base IRRF	Líquido:	815,42
Assinatura		1.654,08	1.654,08	132,33	0,00	

Colaborador:	978	DARLAN DA CONCEICAO SILVA	Admissão:	02/02/2026	Matricula:	978
Cargo:	717020	AJUDANTE PRATICO	Situação:	Ativo		
CTPS:	7765242-0040\BA	Salário Base:	1.725,88	Tipo de Salário:	Mensalista	
Evento		Referência	Tipo	Provento	Desconto	
1	SALARIO BASE	220,00	hora(s)	1.725,88		A
66	LIQUIDO DE ADIANTAMENTO QUINZENAL	100,00%			690,35	A
108	INSS	7,59%			131,00	A
187	VALE ALIMENTAÇÃO C/R VINCULADA AO PAT	5,00%			27,68	A
446	TAXA ASSISTENCIAL	1,50%			25,89	A
				1.725,88	874,92	
				Base INSS	Base FGTS	FGTS
				Base IRRF	Líquido:	850,96
Assinatura		1.725,88	1.725,88	138,07	0,00	

Colaborador:	848	DARLISSON SANTOS	Admissão:	16/08/2025	Matricula:	848
Cargo:	717020	SERVENTE COMUM	Situação:	Ativo		
CTPS:	9675232-0040\SE	Salário Base:	1.654,08	Tipo de Salário:	Mensalista	
Evento		Referência	Tipo	Provento	Desconto	
1	SALARIO BASE	220,00	hora(s)	1.654,08		A
112	SALARIO FAMILIA	1,00	cota(s)	67,54		A
66	LIQUIDO DE ADIANTAMENTO QUINZENAL	100,00%			661,63	A
108	INSS	7,53%			124,54	A
187	VALE ALIMENTAÇÃO C/R VINCULADA AO PAT	5,00%			26,68	A
446	TAXA ASSISTENCIAL	1,50%			24,81	A
4025	EMPRESTIMO CONSIGNADO FGTS C\R 01		R\$		298,60	A
4029	EMPRESTIMO CONSIGNADO FGTS C\R 02		R\$		121,24	A
				1.721,62	1.257,50	
				Base INSS	Base FGTS	FGTS
				Base IRRF	Líquido:	464,12
Assinatura		1.654,08	1.654,08	132,33	0,00	

Empresa: GLOBAL CONSTRUÇÕES SERVIÇOS E MANUTENÇÕES LTDA

Emissão: 29/04/2026 17:39

Estabelecimento: Matriz

Usuário: SETOR PESSOAL

CNPJ/CEI: 23694541000162

Departamento: OPERACIONAL

abril/2026

Colaborador:	975	DIEGO MONTEIRO DOS SANTOS			Admissão:	02/02/2026	Matricula:	975
Cargo:	717020	SERVENTE COMUM			Situação:	Ativo		
CTPS:	5477849-0040\BA	Salário Base:	1.654,08	Tipo de Salário:	Mensalista			
Evento		Referência	Tipo	Provento		Desconto		
1	SALARIO BASE	220,00	hora(s)	1.654,08				
112	SALARIO FAMILIA	1,00	cota(s)	67,54				
66	LIQUIDO DE ADIANTAMENTO QUINZENAL	100,00	%			661,63		
108	INSS	7,53	%			124,54		
187	VALE ALIMENTAÇÃO C/R VINCULADA AO PAT	5,00	%			27,68		
446	TAXA ASSISTENCIAL	1,50	%			24,81		
				1.721,62		838,66		
				Líquido:		882,96		
Assinatura		Base INSS	Base FGTS	FGTS	Base IRRF			
		1.654,08	1.654,08	132,33	0,00			

Colaborador:	919	EUGENIO OLIVEIRA SILVA JUNIOR			Admissão:	02/01/2026	Matricula:	919
Cargo:	717020	SERVENTE COMUM			Situação:	Ativo		
CTPS:	1084951-6579\BA	Salário Base:	1.654,08	Tipo de Salário:	Mensalista			
Evento		Referência	Tipo	Provento		Desconto		
1	SALARIO BASE	220,00	hora(s)	1.654,08				
66	LIQUIDO DE ADIANTAMENTO QUINZENAL	100,00	%			661,63		
108	INSS	7,53	%			124,54		
187	VALE ALIMENTAÇÃO C/R VINCULADA AO PAT	5,00	%			26,68		
446	TAXA ASSISTENCIAL	1,50	%			24,81		
				1.654,08		837,66		
				Líquido:		816,42		
Assinatura		Base INSS	Base FGTS	FGTS	Base IRRF			
		1.654,08	1.654,08	132,33	0,00			

Colaborador:	974	FELIPE SANTOS DE SOUZA			Admissão:	02/02/2026	Matricula:	974
Cargo:	717020	AJUDANTE COMUM			Situação:	Ativo		
CTPS:	0473694-4501\BA	Salário Base:	1.654,08	Tipo de Salário:	Mensalista			
Evento		Referência	Tipo	Provento		Desconto		
1	SALARIO BASE	220,00	hora(s)	1.654,08				
112	SALARIO FAMILIA	1,00	cota(s)	67,54				
66	LIQUIDO DE ADIANTAMENTO QUINZENAL	100,00	%			661,63		
108	INSS	7,53	%			124,54		
187	VALE ALIMENTAÇÃO C/R VINCULADA AO PAT	5,00	%			27,68		
446	TAXA ASSISTENCIAL	1,50	%			24,81		
				1.721,62		838,66		
				Líquido:		882,96		
Assinatura		Base INSS	Base FGTS	FGTS	Base IRRF			
		1.654,08	1.654,08	132,33	0,00			

Colaborador:	961	FELIX DOS SANTOS JUNIOR			Admissão:	02/02/2026	Matricula:	961
Cargo:	715210	PEDREIRO			Situação:	Ativo		
CTPS:	2023942-0030\BA	Salário Base:	2.603,05	Tipo de Salário:	Mensalista			
Evento		Referência	Tipo	Provento		Desconto		
1	SALARIO BASE	220,00	hora(s)	2.603,05				
66	LIQUIDO DE ADIANTAMENTO QUINZENAL	100,00	%			1.041,22		
108	INSS	8,07	%			209,95		
187	VALE ALIMENTAÇÃO C/R VINCULADA AO PAT	5,00	%			27,68		
446	TAXA ASSISTENCIAL	1,50	%			39,05		
				2.603,05		1.317,90		
				Líquido:		1.285,15		
Assinatura		Base INSS	Base FGTS	FGTS	Base IRRF			
		2.603,05	2.603,05	208,24	0,00			



Empresa: GLOBAL CONSTRUÇÕES SERVIÇOS E MANUTENÇÕES LTDA

Emissão: 29/04/2026 17:39

Estabelecimento: Matriz

Usuário: SETOR PESSOAL

CNPJ/CEI: 23694541000162

Departamento: OPERACIONAL

abril/2026

Colaborador :	981	FILIFE MOREIRA SANTOS				Admissão:	02/02/2026	Matricula:	981
Cargo:	717020	AJUDANTE PRATICO				Situação:	Ativo		
CTPS:	8584911-0577\BA	Salário Base:	1.725,88	Tipo de Salário:	Mensalista				
Evento		Referência	Tipo		Provento	Desconto			
1	SALARIO BASE	220,00	hora(s)		1.725,88				
66	LIQUIDO DE ADIANTAMENTO QUINZENAL	100,00%				690,35			
108	INSS	7,59%				131,00			
187	VALE ALIMENTAÇÃO C/R VINCULADA AO PAT	5,00%				27,68			
446	TAXA ASSISTENCIAL	1,50%				25,89			
					1.725,88	874,92			
		Base INSS	Base FGTS	FGTS	Base IRRF	Líquido:		850,96	
Assinatura		1.725,88	1.725,88	138,07	0,00				

Colaborador :	29	FRANCISCO ROGERIO NOGUEIRA DA SILVA				Admissão:	01/04/2024	Matricula:	29
Cargo:	716610	PINTOR				Situação:	Ativo		
CTPS:	0860400-7431\PE	Salário Base:	2.603,05	Tipo de Salário:	Mensalista				
Evento		Referência	Tipo		Provento	Desconto			
1	SALARIO BASE	220,00	hora(s)		2.603,05				
66	LIQUIDO DE ADIANTAMENTO QUINZENAL	100,00%				1.041,22			
108	INSS	8,07%				209,95			
187	VALE ALIMENTAÇÃO C/R VINCULADA AO PAT	5,00%				26,68			
446	TAXA ASSISTENCIAL	1,50%				39,05			
513	EMPRESTIMO CONSIGNADO MP1292/25 C\R 03		R\$			325,00			
4025	EMPRESTIMO CONSIGNADO FGTS C\R 01		R\$			283,66			
4029	EMPRESTIMO CONSIGNADO FGTS C\R 02		R\$			181,00			
					2.603,05	2.106,56			
		Base INSS	Base FGTS	FGTS	Base IRRF	Líquido:		496,49	
Assinatura		2.603,05	2.603,05	208,24	0,00				

Colaborador :	17	GERALDINO MARTINS DE ALMEIDA FILHO				Admissão:	25/11/2023	Matricula:	17
Cargo:	715210	PEDREIRO				Situação:	Ativo		
CTPS:	9449642-0520\BA	Salário Base:	2.603,05	Tipo de Salário:	Mensalista				
Evento		Referência	Tipo		Provento	Desconto			
1	SALARIO BASE	220,00	hora(s)		2.603,05				
66	LIQUIDO DE ADIANTAMENTO QUINZENAL	100,00%				1.041,22			
108	INSS	8,07%				209,95			
187	VALE ALIMENTAÇÃO C/R VINCULADA AO PAT	5,00%				26,68			
446	TAXA ASSISTENCIAL	1,50%				39,05			
					2.603,05	1.316,90			
		Base INSS	Base FGTS	FGTS	Base IRRF	Líquido:		1.286,15	
Assinatura		2.603,05	2.603,05	208,24	0,00				



Empresa: GLOBAL CONSTRUÇÕES SERVIÇOS E MANUTENÇÕES LTDA
 Estabelecimento: Matriz
 CNPJ/CEI: 23694541000162
 Departamento: OPERACIONAL

Emissão: 29/04/2026 17:39
 Usuário: SETOR PESSOAL

abril/2026

Colaborador : 18	GIVALDO DOS SANTOS REIS JUNIOR				Admissão: 25/11/2023	Matricula: 18
Cargo: 715210	PEDREIRO				Situação: Ativo	
CTPS: 25938000-002\BA	Salário Base: 2.603,05	Tipo de Salário:	Mensalista			
Evento		Referência	Tipo	Provento	Desconto	
1	SALARIO BASE	220,00	hora(s)	2.603,05		A
66	LIQUIDO DE ADIANTAMENTO QUINZENAL	100,00	%		1.041,22	A
108	INSS	8,07	%		209,95	A
187	VALE ALIMENTAÇÃO C/R VINCULADA AO PAT	5,00	%		26,68	A
446	TAXA ASSISTENCIAL	1,50	%		39,05	A
513	EMPRESTIMO CONSIGNADO MP1292/25 C\R 03		R\$		431,15	A
4029	EMPRESTIMO CONSIGNADO FGTS C\R 02		R\$		184,00	A
				2.603,05	1.932,05	
				Base INSS	Base FGTS	FGTS
				Base IRRF	Líquido:	671,00
Assinatura		2.603,05	2.603,05	208,24	0,00	

Colaborador : 964	GIVANILDO CARVALHO SILVA				Admissão: 02/02/2026	Matricula: 964
Cargo: 715210	PEDREIRO				Situação: Ativo	
CTPS: 0694901-6522\BA	Salário Base: 2.603,05	Tipo de Salário:	Mensalista			
Evento		Referência	Tipo	Provento	Desconto	
1	SALARIO BASE	220,00	hora(s)	2.603,05		A
66	LIQUIDO DE ADIANTAMENTO QUINZENAL	100,00	%		1.041,22	A
108	INSS	8,07	%		209,95	A
187	VALE ALIMENTAÇÃO C/R VINCULADA AO PAT	5,00	%		27,68	A
446	TAXA ASSISTENCIAL	1,50	%		39,05	A
				2.603,05	1.317,90	
				Base INSS	Base FGTS	FGTS
				Base IRRF	Líquido:	1.285,15
Assinatura		2.603,05	2.603,05	208,24	0,00	

Colaborador : 994	INACIO VICTOR DOS SANTOS MONTEIRO				Admissão: 11/03/2026	Matricula: 994
Cargo: 717020	AJUDANTE COMUM				Situação: Ativo	
CTPS: 1185468-6500\BA	Salário Base: 1.654,08	Tipo de Salário:	Mensalista			
Evento		Referência	Tipo	Provento	Desconto	
1	SALARIO BASE	220,00	hora(s)	1.654,08		A
66	LIQUIDO DE ADIANTAMENTO QUINZENAL	100,00	%		661,63	A
108	INSS	7,53	%		124,54	A
187	VALE ALIMENTAÇÃO C/R VINCULADA AO PAT	5,00	%		25,57	A
446	TAXA ASSISTENCIAL	1,50	%		24,81	A
				1.654,08	836,55	
				Base INSS	Base FGTS	FGTS
				Base IRRF	Líquido:	817,53
Assinatura		1.654,08	1.654,08	132,33	0,00	

Colaborador : 852	IVANILDO SANTOS DE JESUS				Admissão: 01/08/2025	Matricula: 852
Cargo: 717020	SERVENTE COMUM				Situação: Ativo	
CTPS: 1011073-6508\BA	Salário Base: 1.654,08	Tipo de Salário:	Mensalista			
Evento		Referência	Tipo	Provento	Desconto	
1	SALARIO BASE	220,00	hora(s)	1.654,08		A
66	LIQUIDO DE ADIANTAMENTO QUINZENAL	100,00	%		661,63	A
108	INSS	7,53	%		124,54	A
187	VALE ALIMENTAÇÃO C/R VINCULADA AO PAT	5,00	%		27,68	A
446	TAXA ASSISTENCIAL	1,50	%		24,81	A
				1.654,08	838,66	
				Base INSS	Base FGTS	FGTS
				Base IRRF	Líquido:	815,42
Assinatura		1.654,08	1.654,08	132,33	0,00	

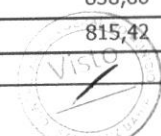

Empresa: GLOBAL CONSTRUÇÕES SERVIÇOS E MANUTENÇÕES LTDA
 Estabelecimento: Matriz
 CNPJ/CEI: 23694541000162
 Departamento: OPERACIONAL

Emissão: 29/04/2026 17:39
 Usuário: SETOR PESSOAL

abril/2026

Colaborador : 25	JAILSON ALVES DOS SANTOS				Admissão: 01/02/2024	Matricula: 25
Cargo: 992205	ENCARREGADO GERAL				Situação: Ativo	
CTPS: 1816004-0060\BA	Salário Base: 3.965,68	Tipo de Salário: Mensalista				
Evento		Referência	Tipo	Provento	Desconto	
1	SALARIO BASE	220,00	hora(s)	3.965,68		A
66	LIQUIDO DE ADIANTAMENTO QUINZENAL	100,00%			1.586,27	A
108	INSS	9,19%			364,47	A
187	VALE ALIMENTAÇÃO C/R VINCULADA AO PAT	5,00%			27,68	A
446	TAXA ASSISTENCIAL	1,50%			59,49	A
				3.965,68	2.037,91	
		Base INSS	Base FGTS	FGTS	Base IRRF	Líquido: 1.927,77
Assinatura		3.965,68	3.965,68	317,25	0,00	

Colaborador : 30	JOCELINO SANTANA DOS SANTOS				Admissão: 01/04/2024	Matricula: 30
Cargo: 716610	PINTOR				Situação: Ativo	
CTPS: 99625-00409\SP	Salário Base: 2.603,05	Tipo de Salário: Mensalista				
Evento		Referência	Tipo	Provento	Desconto	
1	SALARIO BASE	220,00	hora(s)	2.603,05		A
66	LIQUIDO DE ADIANTAMENTO QUINZENAL	100,00%			1.041,22	A
108	INSS	8,07%			209,95	A
187	VALE ALIMENTAÇÃO C/R VINCULADA AO PAT	5,00%			27,68	A
446	TAXA ASSISTENCIAL	1,50%			39,05	A
				2.603,05	1.317,90	
		Base INSS	Base FGTS	FGTS	Base IRRF	Líquido: 1.285,15
Assinatura		2.603,05	2.603,05	208,24	0,00	

Colaborador : 858	JOILSON PEREIRA AVELINO				Admissão: 01/09/2025	Matricula: 858
Cargo: 992205	ENCARREGADO GERAL				Situação: Ativo	
CTPS: 5951458-0040\BA	Salário Base: 3.965,68	Tipo de Salário: Mensalista				
Evento		Referência	Tipo	Provento	Desconto	
1	SALARIO BASE	220,00	hora(s)	3.965,68		A
66	LIQUIDO DE ADIANTAMENTO QUINZENAL	100,00%			1.586,27	A
108	INSS	9,19%			364,47	A
187	VALE ALIMENTAÇÃO C/R VINCULADA AO PAT	5,00%			27,68	A
446	TAXA ASSISTENCIAL	1,50%			59,49	A
				3.965,68	2.037,91	
		Base INSS	Base FGTS	FGTS	Base IRRF	Líquido: 1.927,77
Assinatura		3.965,68	3.965,68	317,25	0,00	

Colaborador : 14	JOSE CLAUDIO MARQUES RIBEIRO				Admissão: 06/11/2023	Matricula: 14
Cargo: 782510	MOTORISTA DE CARRO LEVE				Situação: Ativo	
CTPS: 9303595-0001\BA	Salário Base: 2.140,15	Tipo de Salário: Mensalista				
Evento		Referência	Tipo	Provento	Desconto	
1	SALARIO BASE	220,00	hora(s)	2.140,15		A
66	LIQUIDO DE ADIANTAMENTO QUINZENAL	100,00%			856,06	A
107	VALE TRANSPORTE	6,00%			128,41	A
108	INSS	7,86%			168,29	A
187	VALE ALIMENTAÇÃO C/R VINCULADA AO PAT	1,00%			5,11	A
				2.140,15	1.157,87	
		Base INSS	Base FGTS	FGTS	Base IRRF	Líquido: 982,28
Assinatura		2.140,15	2.140,15	171,21	0,00	



Empresa: GLOBAL CONSTRUÇÕES SERVIÇOS E MANUTENÇÕES LTDA

Emissão: 29/04/2026 17:39

Estabelecimento: Matriz

Usuário: SETOR PESSOAL

CNPJ/CEI: 23694541000162

Departamento: OPERACIONAL

abril/2026

Colaborador:	966	JOSE CRISPIM DE OLIVEIRA SANTOS			Admissão:	02/02/2026	Matricula:	966
Cargo:	724110	Encanador			Situação:	Ativo		
CTPS:	54888-00069\BA	Salário Base:	2.603,05	Tipo de Salário:	Mensalista			
Evento		Referência	Tipo	Provento		Desconto		
1	SALARIO BASE	220,00	hora(s)	2.603,05				A
66	LIQUIDO DE ADIANTAMENTO QUINZENAL	100,00%				1.100,16		I
108	INSS	8,07%				209,95		A
446	TAXA ASSISTENCIAL	1,50%				39,05		A
				2.603,05		1.349,16		
		Base INSS	Base FGTS	FGTS	Base IRRF	Líquido:		1.253,89
Assinatura		2.603,05	2.603,05	208,24	0,00			

Colaborador:	850	JOSE DOS SANTOS			Admissão:	16/08/2025	Matricula:	850
Cargo:	715210	PEDREIRO			Situação:	Ativo		
CTPS:	0023240-00007\SE	Salário Base:	2.603,05	Tipo de Salário:	Mensalista			
Evento		Referência	Tipo	Provento		Desconto		
1	SALARIO BASE	220,00	hora(s)	2.603,05				A
66	LIQUIDO DE ADIANTAMENTO QUINZENAL	100,00%				1.041,22		A
108	INSS	8,07%				209,95		A
187	VALE ALIMENTAÇÃO C/R VINCULADA AO PAT	5,00%				27,68		A
446	TAXA ASSISTENCIAL	1,50%				39,05		A
				2.603,05		1.317,90		
		Base INSS	Base FGTS	FGTS	Base IRRF	Líquido:		1.285,15
Assinatura		2.603,05	2.603,05	208,24	0,00			

Colaborador:	967	JOSIAS DA SILVA SANTOS			Admissão:	02/02/2026	Matricula:	967
Cargo:	717020	AJUDANTE COMUM			Situação:	Ativo		
CTPS:	\BA	Salário Base:	1.654,08	Tipo de Salário:	Mensalista			
Evento		Referência	Tipo	Provento		Desconto		
1	SALARIO BASE	220,00	hora(s)	1.654,08				A
66	LIQUIDO DE ADIANTAMENTO QUINZENAL	100,00%				661,63		A
108	INSS	7,53%				124,54		A
187	VALE ALIMENTAÇÃO C/R VINCULADA AO PAT	5,00%				27,68		A
446	TAXA ASSISTENCIAL	1,50%				24,81		A
				1.654,08		838,66		
		Base INSS	Base FGTS	FGTS	Base IRRF	Líquido:		815,42
Assinatura		1.654,08	1.654,08	132,33	0,00			

Colaborador:	851	JUNIO SOUZA SANTOS			Admissão:	16/08/2025	Matricula:	851
Cargo:	715210	PEDREIRO			Situação:	Ativo		
CTPS:	3825131-0050\SE	Salário Base:	2.603,05	Tipo de Salário:	Mensalista			
Evento		Referência	Tipo	Provento		Desconto		
1	SALARIO BASE	220,00	hora(s)	2.603,05				A
66	LIQUIDO DE ADIANTAMENTO QUINZENAL	100,00%				1.041,22		A
108	INSS	8,07%				209,95		A
187	VALE ALIMENTAÇÃO C/R VINCULADA AO PAT	5,00%				27,68		A
446	TAXA ASSISTENCIAL	1,50%				39,05		A
				2.603,05		1.317,90		
		Base INSS	Base FGTS	FGTS	Base IRRF	Líquido:		1.285,15
Assinatura		2.603,05	2.603,05	208,24	0,00			



Empresa: GLOBAL CONSTRUÇÕES SERVIÇOS E MANUTENÇÕES LTDA

Emissão: 29/04/2026 17:39

Estabelecimento: Matriz

Usuário: SETOR PESSOAL

CNPJ/CEI: 23694541000162

Departamento: OPERACIONAL

abril/2026

Colaborador:	968	LAEMISSON SANTOS BATISTA MATTOS			Admissão:	02/02/2026	Matricula:	968
Cargo:	717020	AJUDANTE COMUM			Situação:	Ativo		
CTPS:	-\BA	Salário Base:	1.654,08	Tipo de Salário:	Mensalista			
Evento		Referência	Tipo	Provento		Desconto		
1	SALARIO BASE	220,00	hora(s)	1.654,08				A
66	LIQUIDO DE ADIANTAMENTO QUINZENAL	100,00%				661,63		A
108	INSS	7,53%				124,54		A
187	VALE ALIMENTAÇÃO C/R VINCULADA AO PAT	5,00%				27,68		A
446	TAXA ASSISTENCIAL	1,50%				24,81		A
				1.654,08		838,66		
		Base INSS	Base FGTS	FGTS	Base IRRF	Líquido:		815,42
Assinatura		1.654,08	1.654,08	132,33	0,00			

Colaborador:	956	LUCAS FELIX DOS SANTOS			Admissão:	02/02/2026	Matricula:	956
Cargo:	717020	AJUDANTE COMUM			Situação:	Ativo		
CTPS:	1688401-4660\BA	Salário Base:	1.654,08	Tipo de Salário:	Mensalista			
Evento		Referência	Tipo	Provento		Desconto		
1	SALARIO BASE	220,00	hora(s)	1.654,08				A
66	LIQUIDO DE ADIANTAMENTO QUINZENAL	100,00%				661,63		A
108	INSS	7,53%				124,54		A
187	VALE ALIMENTAÇÃO C/R VINCULADA AO PAT	5,00%				27,68		A
446	TAXA ASSISTENCIAL	1,50%				24,81		A
				1.654,08		838,66		
		Base INSS	Base FGTS	FGTS	Base IRRF	Líquido:		815,42
Assinatura		1.654,08	1.654,08	132,33	0,00			

Colaborador:	960	LUCIANO SANTANA BARRETO			Admissão:	02/02/2026	Matricula:	960
Cargo:	715210	PEDREIRO			Situação:	Ativo		
CTPS:	4045215-0030\BA	Salário Base:	2.603,05	Tipo de Salário:	Mensalista			
Evento		Referência	Tipo	Provento		Desconto		
1	SALARIO BASE	220,00	hora(s)	2.603,05				A
66	LIQUIDO DE ADIANTAMENTO QUINZENAL	100,00%				1.041,22		A
108	INSS	8,07%				209,95		A
187	VALE ALIMENTAÇÃO C/R VINCULADA AO PAT	5,00%				27,68		A
446	TAXA ASSISTENCIAL	1,50%				39,05		A
				2.603,05		1.317,90		
		Base INSS	Base FGTS	FGTS	Base IRRF	Líquido:		1.285,15
Assinatura		2.603,05	2.603,05	208,24	0,00			

Colaborador:	991	LUIZ FELLYPE SANTOS SANTANA			Admissão:	02/03/2026	Matricula:	991
Cargo:	715210	PEDREIRO			Situação:	Ativo		
CTPS:	1017789-8518\SE	Salário Base:	2.603,05	Tipo de Salário:	Mensalista			
Evento		Referência	Tipo	Provento		Desconto		
1	SALARIO BASE	220,00	hora(s)	2.603,05				A
66	LIQUIDO DE ADIANTAMENTO QUINZENAL	100,00%				1.041,22		A
108	INSS	8,07%				209,95		A
187	VALE ALIMENTAÇÃO C/R VINCULADA AO PAT	5,00%				27,68		A
446	TAXA ASSISTENCIAL	1,50%				39,05		A
				2.603,05		1.317,90		
		Base INSS	Base FGTS	FGTS	Base IRRF	Líquido:		1.285,15
Assinatura		2.603,05	2.603,05	208,24	0,00			



Empresa: GLOBAL CONSTRUÇÕES SERVIÇOS E MANUTENÇÕES LTDA

Emissão: 29/04/2026 17:39

Estabelecimento: Matriz

Usuário: SETOR PESSOAL

CNPJ/CEI: 23694541000162

Departamento: OPERACIONAL

abril/2026

Colaborador :	52	MAICON QUEIROZ KONIG				Admissão:	15/11/2024	Matricula:	52
Cargo:	716610	PINTOR				Situação:	Ativo		
CTPS:	5412176-0050\BA	Salário Base:	2.603,05	Tipo de Salário:	Mensalista				
Evento		Referência	Tipo	Provento		Desconto			
1	SALARIO BASE	220,00	hora(s)	2.603,05					
66	LIQUIDO DE ADIANTAMENTO QUINZENAL	100,00	%			1.041,22			
108	INSS	8,07	%			209,95			
187	VALE ALIMENTAÇÃO C/R VINCULADA AO PAT	5,00	%			27,68			
4025	EMPRESTIMO CONSIGNADO FGTS C\R 01		R\$			212,49			
				2.603,05		1.491,34			
		Base INSS	Base FGTS	FGTS	Base IRRF	Líquido:			
Assinatura		2.603,05	2.603,05	208,24	0,00	1.111,71			

Colaborador :	51	MARCOS GUILHERME COELHO SANTOS				Admissão:	15/11/2024	Matricula:	51
Cargo:	992205	ENCARREGADO GERAL				Situação:	Ativo		
CTPS:	7795745-0040\BA	Salário Base:	3.965,68	Tipo de Salário:	Mensalista				
Evento		Referência	Tipo	Provento		Desconto			
1	SALARIO BASE	220,00	hora(s)	3.965,68					
66	LIQUIDO DE ADIANTAMENTO QUINZENAL	100,00	%			1.586,27			
108	INSS	9,19	%			364,47			
187	VALE ALIMENTAÇÃO C/R VINCULADA AO PAT	5,00	%			26,68			
513	EMPRESTIMO CONSIGNADO MP1292/25 C\R 03		R\$			497,15			
4029	EMPRESTIMO CONSIGNADO FGTS C\R 02		R\$			441,00			
				3.965,68		2.915,57			
		Base INSS	Base FGTS	FGTS	Base IRRF	Líquido:			
Assinatura		3.965,68	3.965,68	317,25	0,00	1.050,11			

Colaborador :	827	MATHEUS LAMBERT CAVALCANTI				Admissão:	16/07/2025	Matricula:	827
Cargo:	717020	SERVENTE COMUM				Situação:	Ativo		
CTPS:	5237629-2883\SP	Salário Base:	1.654,08	Tipo de Salário:	Mensalista				
Evento		Referência	Tipo	Provento		Desconto			
1	SALARIO BASE	220,00	hora(s)	1.654,08					
66	LIQUIDO DE ADIANTAMENTO QUINZENAL	100,00	%			661,63			
108	INSS	7,53	%			124,54			
187	VALE ALIMENTAÇÃO C/R VINCULADA AO PAT	5,00	%			27,68			
446	TAXA ASSISTENCIAL	1,50	%			24,81			
				1.654,08		838,66			
		Base INSS	Base FGTS	FGTS	Base IRRF	Líquido:			
Assinatura		1.654,08	1.654,08	132,33	0,00	815,42			

Colaborador :	971	MESSIAS DE JESUS ARAUJO				Admissão:	02/02/2026	Matricula:	971
Cargo:	717020	SERVENTE COMUM				Situação:	Ativo		
CTPS:	0968202-8531\BA	Salário Base:	1.654,08	Tipo de Salário:	Mensalista				
Evento		Referência	Tipo	Provento		Desconto			
1	SALARIO BASE	220,00	hora(s)	1.654,08					
112	SALARIO FAMILIA	3,00	cota(s)	202,62					
66	LIQUIDO DE ADIANTAMENTO QUINZENAL	100,00	%			661,63			
108	INSS	7,53	%			124,54			
187	VALE ALIMENTAÇÃO C/R VINCULADA AO PAT	5,00	%			27,68			
446	TAXA ASSISTENCIAL	1,50	%			24,81			
				1.856,70		838,66			
		Base INSS	Base FGTS	FGTS	Base IRRF	Líquido:			
Assinatura		1.654,08	1.654,08	132,33	0,00	1.018,04			

Empresa: GLOBAL CONSTRUÇÕES SERVIÇOS E MANUTENÇÕES LTDA
 Estabelecimento: Matriz
 CNPJ/CEI: 23694541000162
 Departamento: OPERACIONAL

Emissão: 29/04/2026 17:39
 Usuário: SETOR PESSOAL

abril/2026

Colaborador:	993	MOACY SILVA MONTEIRO JUNIOR				Admissão:	11/03/2026	Matricula:	993
Cargo:	715210	PEDREIRO				Situação:	Ativo		
CTPS:	5339894-10\BA	Salário Base:	2.603,05	Tipo de Salário:	Mensalista				
Evento		Referência	Tipo	Provento		Desconto			
1	SALARIO BASE	220,00	hora(s)	2.603,05					
66	LIQUIDO DE ADIANTAMENTO QUINZENAL	100,00%				1.041,22			
108	INSS	8,07%				209,95			
187	VALE ALIMENTAÇÃO C/R VINCULADA AO PAT	5,00%				27,68			
446	TAXA ASSISTENCIAL	1,50%				39,05			
				2.603,05		1.317,90			
		Base INSS	Base FGTS	FGTS	Base IRRF	Líquido:			
Assinatura		2.603,05	2.603,05	208,24	0,00	1.285,15			

Colaborador:	847	NEILSON GOMES SANTOS				Admissão:	01/08/2025	Matricula:	847
Cargo:	782510	MOTORISTA				Situação:	Ativo		
CTPS:	0538739-3557\BA	Salário Base:	2.140,15	Tipo de Salário:	Mensalista				
Evento		Referência	Tipo	Provento		Desconto			
1	SALARIO BASE	220,00	hora(s)	2.140,15					
66	LIQUIDO DE ADIANTAMENTO QUINZENAL	100,00%				856,06			
108	INSS	7,86%				168,29			
187	VALE ALIMENTAÇÃO C/R VINCULADA AO PAT	1,00%				5,11			
				2.140,15		1.029,46			
		Base INSS	Base FGTS	FGTS	Base IRRF	Líquido:			
Assinatura		2.140,15	2.140,15	171,21	0,00	1.110,69			

Colaborador:	963	PAULO DE ARAUJO SANTOS JUNIOR				Admissão:	02/02/2026	Matricula:	963
Cargo:	715210	PEDREIRO				Situação:	Ativo		
CTPS:	0955692-1567\BA	Salário Base:	2.603,05	Tipo de Salário:	Mensalista				
Evento		Referência	Tipo	Provento		Desconto			
1	SALARIO BASE	220,00	hora(s)	2.603,05					
66	LIQUIDO DE ADIANTAMENTO QUINZENAL	100,00%				1.041,22			
108	INSS	8,07%				209,95			
187	VALE ALIMENTAÇÃO C/R VINCULADA AO PAT	5,00%				27,68			
446	TAXA ASSISTENCIAL	1,50%				39,05			
				2.603,05		1.317,90			
		Base INSS	Base FGTS	FGTS	Base IRRF	Líquido:			
Assinatura		2.603,05	2.603,05	208,24	0,00	1.285,15			

Colaborador:	962	PAULO DO VALE SANTOS				Admissão:	02/02/2026	Matricula:	962
Cargo:	715210	PEDREIRO				Situação:	Ativo		
CTPS:	4059685-0030\BA	Salário Base:	2.603,05	Tipo de Salário:	Mensalista				
Evento		Referência	Tipo	Provento		Desconto			
1	SALARIO BASE	220,00	hora(s)	2.603,05					
66	LIQUIDO DE ADIANTAMENTO QUINZENAL	100,00%				1.041,22			
108	INSS	8,07%				209,95			
446	TAXA ASSISTENCIAL	1,50%				39,05			
				2.603,05		1.290,22			
		Base INSS	Base FGTS	FGTS	Base IRRF	Líquido:			
Assinatura		2.603,05	2.603,05	208,24	0,00	1.312,83			



Empresa: GLOBAL CONSTRUÇÕES SERVIÇOS E MANUTENÇÕES LTDA
 Estabelecimento: Matriz
 CNPJ/CEI: 23694541000162
 Departamento: OPERACIONAL

Emissão: 29/04/2026 17:39
 Usuário: SETOR PESSOAL

abril/2026

Colaborador:	841	PAULO REBOUCAS DA CRUZ				Admissão:	01/08/2025	Matricula:	841
Cargo:	717020	SERVENTE COMUM				Situação:	Ativo		
CTPS:	0443488-2589\BA	Salário Base:	1.654,08	Tipo de Salário:	Mensalista				
Evento		Referência	Tipo	Provento		Desconto			
1	SALARIO BASE	220,00	hora(s)	1.654,08					
66	LIQUIDO DE ADIANTAMENTO QUINZENAL	100,00%				661,63 A			
108	INSS	7,53%				124,54 A			
187	VALE ALIMENTAÇÃO C/R VINCULADA AO PAT	5,00%				26,68 A			
						1.654,08	812,85		
		Base INSS	Base FGTS	FGTS	Base IRRF	Líquido: 841,23			
Assinatura		1.654,08	1.654,08	132,33	0,00				

Colaborador:	977	PEDRO BRAGA PEREIRA JUNIOR				Admissão:	02/02/2026	Matricula:	977
Cargo:	717020	AJUDANTE COMUM				Situação:	Ativo		
CTPS:	8701987-0546\BA	Salário Base:	1.654,08	Tipo de Salário:	Mensalista				
Evento		Referência	Tipo	Provento		Desconto			
1	SALARIO BASE	220,00	hora(s)	1.654,08					
66	LIQUIDO DE ADIANTAMENTO QUINZENAL	100,00%				661,63 A			
108	INSS	7,53%				124,54 A			
187	VALE ALIMENTAÇÃO C/R VINCULADA AO PAT	5,00%				27,68 A			
446	TAXA ASSISTENCIAL	1,50%				24,81 A			
						1.654,08	838,66		
		Base INSS	Base FGTS	FGTS	Base IRRF	Líquido: 815,42			
Assinatura		1.654,08	1.654,08	132,33	0,00				

Colaborador:	965	PEDRO TRABUCO DA SILVA				Admissão:	02/02/2026	Matricula:	965
Cargo:	715210	PEDREIRO				Situação:	Ativo		
CTPS:	7078514-7500\BA	Salário Base:	2.603,05	Tipo de Salário:	Mensalista				
Evento		Referência	Tipo	Provento		Desconto			
1	SALARIO BASE	220,00	hora(s)	2.603,05					
66	LIQUIDO DE ADIANTAMENTO QUINZENAL	100,00%				1.041,22 A			
108	INSS	8,07%				209,95 A			
187	VALE ALIMENTAÇÃO C/R VINCULADA AO PAT	5,00%				27,68 A			
446	TAXA ASSISTENCIAL	1,50%				39,05 A			
						2.603,05	1.317,90		
		Base INSS	Base FGTS	FGTS	Base IRRF	Líquido: 1.285,15			
Assinatura		2.603,05	2.603,05	208,24	0,00				

Colaborador:	943	RENAN MARCELO ARGOLO SANTOS				Admissão:	26/01/2026	Matricula:	943
Cargo:	710205	MESTRE DE OBRAS				Situação:	Ativo		
CTPS:	1690756-1690756\BA	Salário Base:	4.000,00	Tipo de Salário:	Mensalista				
Evento		Referência	Tipo	Provento		Desconto			
1	SALARIO BASE	220,00	hora(s)	4.000,00					
66	LIQUIDO DE ADIANTAMENTO QUINZENAL	100,00%				1.600,00 A			
108	INSS	9,21%				368,58 A			
187	VALE ALIMENTAÇÃO C/R VINCULADA AO PAT	5,00%				26,68 A			
446	TAXA ASSISTENCIAL	1,50%				60,00 A			
						4.000,00	2.055,26		
		Base INSS	Base FGTS	FGTS	Base IRRF	Líquido: 1.944,74			
Assinatura		4.000,00	4.000,00	320,00	0,00				



Empresa: GLOBAL CONSTRUÇÕES SERVIÇOS E MANUTENÇÕES LTDA
 Estabelecimento: Matriz
 CNPJ/CEI: 23694541000162
 Departamento: OPERACIONAL

Emissão: 29/04/2026 17:39
 Usuário: SETOR PESSOAL

abril/2026

Colaborador :	844	ROBSON ALMEIDA DOS SANTOS				Admissão:	01/08/2025	Matricula:	844
Cargo:	715210	PEDREIRO				Situação:	Ativo		
CTPS:	086505-00340\SP	Salário Base:	2.603,05	Tipo de Salário:	Mensalista				
Evento		Referência	Tipo		Provento	Desconto			
1	SALARIO BASE	220,00	hora(s)		2.603,05				
66	LIQUIDO DE ADIANTAMENTO QUINZENAL	100,00	%			1.041,22			
108	INSS	8,07	%			209,95			
187	VALE ALIMENTAÇÃO C/R VINCULADA AO PAT	5,00	%			27,68			
446	TAXA ASSISTENCIAL	1,50	%			39,05			
513	EMPRESTIMO CONSIGNADO MP1292/25 C\R 03		R\$			83,17			
4025	EMPRESTIMO CONSIGNADO FGTS C\R 01		R\$			307,31			
4029	EMPRESTIMO CONSIGNADO FGTS C\R 02		R\$			307,31			
					2.603,05	2.015,69			
Assinatura		Base INSS	Base FGTS	FGTS	Base IRRF	Líquido:			
		2.603,05	2.603,05	208,24	0,00	587,36			

Colaborador :	958	RODRIGO DE JESUS SANTOS				Admissão:	02/02/2026	Matricula:	958
Cargo:	715315	ARMADOR				Situação:	Ativo		
CTPS:	3644567-0030\BA	Salário Base:	2.603,05	Tipo de Salário:	Mensalista				
Evento		Referência	Tipo		Provento	Desconto			
1	SALARIO BASE	220,00	hora(s)		2.603,05				
66	LIQUIDO DE ADIANTAMENTO QUINZENAL	100,00	%			1.041,22			
108	INSS	8,07	%			209,95			
187	VALE ALIMENTAÇÃO C/R VINCULADA AO PAT	5,00	%			27,68			
446	TAXA ASSISTENCIAL	1,50	%			39,05			
					2.603,05	1.317,90			
Assinatura		Base INSS	Base FGTS	FGTS	Base IRRF	Líquido:			
		2.603,05	2.603,05	208,24	0,00	1.285,15			

Colaborador :	980	ROMARIO NASCIMENTO DE SANTANA				Admissão:	02/02/2026	Matricula:	980
Cargo:	717020	AJUDANTE PRATICO				Situação:	Ativo		
CTPS:	7050408-0030\BA	Salário Base:	1.725,88	Tipo de Salário:	Mensalista				
Evento		Referência	Tipo		Provento	Desconto			
1	SALARIO BASE	220,00	hora(s)		1.725,88				
112	SALARIO FAMILIA	1,00	cota(s)		67,54				
66	LIQUIDO DE ADIANTAMENTO QUINZENAL	100,00	%			690,35			
108	INSS	7,59	%			131,00			
187	VALE ALIMENTAÇÃO C/R VINCULADA AO PAT	5,00	%			27,68			
446	TAXA ASSISTENCIAL	1,50	%			25,89			
					1.793,42	874,92			
Assinatura		Base INSS	Base FGTS	FGTS	Base IRRF	Líquido:			
		1.725,88	1.725,88	138,07	0,00	918,50			



Empresa: GLOBAL CONSTRUÇÕES SERVIÇOS E MANUTENÇÕES LTDA
 Estabelecimento: Matriz
 CNPJ/CEI: 23694541000162

Emissão: 29/04/2026 17:39
 Usuário: SETOR PESSOAL

Departamento: OPERACIONAL

abril/2026

Colaborador :	970	RONIEL MOTA MONTEIRO			Admissão:	02/02/2026	Matricula:	970
Cargo:	717020	AJUDANTE COMUM			Situação:	Ativo		
CTPS:	\BA	Salário Base:	1.654,08	Tipo de Salário:	Mensalista			
Evento		Referência	Tipo	Provento		Desconto		
1	SALARIO BASE	220,00	hora(s)	1.654,08				A
112	SALARIO FAMILIA	2,00	cota(s)	135,08				A
66	LIQUIDO DE ADIANTAMENTO QUINZENAL	100,00	%			661,63		A
108	INSS	7,53	%			124,54		A
187	VALE ALIMENTAÇÃO C/R VINCULADA AO PAT	5,00	%			27,68		A
446	TAXA ASSISTENCIAL	1,50	%			24,81		A
				1.789,16		838,66		
		Base INSS	Base FGTS	FGTS	Base IRRF	Líquido:		950,50
Assinatura		1.654,08	1.654,08	132,33	0,00			

Colaborador :	59	UBIRATAN DE JESUS SANTOS			Admissão:	02/05/2025	Matricula:	59
Cargo:	992205	ENCARREGADO GERAL			Situação:	Ativo		
CTPS:	0226855-0050\BA	Salário Base:	3.965,68	Tipo de Salário:	Mensalista			
Evento		Referência	Tipo	Provento		Desconto		
1	SALARIO BASE	220,00	hora(s)	3.965,68				A
66	LIQUIDO DE ADIANTAMENTO QUINZENAL	100,00	%			1.586,27		A
108	INSS	9,19	%			364,47		A
187	VALE ALIMENTAÇÃO C/R VINCULADA AO PAT	5,00	%			26,68		A
446	TAXA ASSISTENCIAL	1,50	%			59,49		A
				3.965,68		2.036,91		
		Base INSS	Base FGTS	FGTS	Base IRRF	Líquido:		1.928,77
Assinatura		3.965,68	3.965,68	317,25	0,00			

Colaborador :	992	UELITON DOS SANTOS SILVA			Admissão:	02/03/2026	Matricula:	992
Cargo:	992205	ENCARREGADO GERAL			Situação:	Ativo		
CTPS:	0250201-9508\BA	Salário Base:	3.965,68	Tipo de Salário:	Mensalista			
Evento		Referência	Tipo	Provento		Desconto		
1	SALARIO BASE	220,00	hora(s)	3.965,68				A
66	LIQUIDO DE ADIANTAMENTO QUINZENAL	100,00	%			1.586,27		A
108	INSS	9,19	%			364,47		A
187	VALE ALIMENTAÇÃO C/R VINCULADA AO PAT	5,00	%			26,68		A
446	TAXA ASSISTENCIAL	1,50	%			59,49		A
				3.965,68		2.036,91		
		Base INSS	Base FGTS	FGTS	Base IRRF	Líquido:		1.928,77
Assinatura		3.965,68	3.965,68	317,25	0,00			

Colaborador :	976	VALCI SILVA BRITO			Admissão:	02/02/2026	Matricula:	976
Cargo:	717020	AJUDANTE PRATICO			Situação:	Ativo		
CTPS:	0692793-8524\BA	Salário Base:	1.725,88	Tipo de Salário:	Mensalista			
Evento		Referência	Tipo	Provento		Desconto		
1	SALARIO BASE	220,00	hora(s)	1.725,88				A
112	SALARIO FAMILIA	2,00	cota(s)	135,08				A
66	LIQUIDO DE ADIANTAMENTO QUINZENAL	100,00	%			690,35		A
108	INSS	7,59	%			131,00		A
187	VALE ALIMENTAÇÃO C/R VINCULADA AO PAT	5,00	%			27,68		A
446	TAXA ASSISTENCIAL	1,50	%			25,89		A
				1.860,96		874,92		
		Base INSS	Base FGTS	FGTS	Base IRRF	Líquido:		986,04
Assinatura		1.725,88	1.725,88	138,07	0,00			

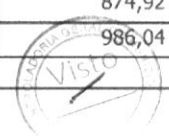

Empresa: GLOBAL CONSTRUÇÕES SERVIÇOS E MANUTENÇÕES LTDA
 Estabelecimento: Matriz
 CNPJ/CEI: 23694541000162
 Departamento: OPERACIONAL

Emissão: 29/04/2026 17:39
 Usuário: SETOR PESSOAL

abril/2026

Colaborador:	46	WALES COSTA CRUZ				Admissão:	19/08/2024	Matricula:	46
Cargo:	717020	SERVENTE COMUM				Situação:	Ativo		
CTPS:	6963995-0030\SE	Salário Base:	1.654,08	Tipo de Salário:	Mensalista				
Evento		Referência	Tipo		Provento	Desconto			
1	SALARIO BASE	220,00	hora(s)		1.654,08				
66	LIQUIDO DE ADIANTAMENTO QUINZENAL	100,00%				661,63 A			
108	INSS	7,53%				124,54 A			
187	VALE ALIMENTAÇÃO C/R VINCULADA AO PAT	5,00%				26,68 A			
446	TAXA ASSISTENCIAL	1,50%				24,81 A			
					1.654,08	837,66			
		Base INSS	Base FGTS	FGTS	Base IRRF	Líquido: 816,42			
Assinatura		1.654,08	1.654,08	132,33	0,00				

Colaborador:	824	WENDEL DE JESUS SANTOS				Admissão:	16/07/2025	Matricula:	824
Cargo:	717020	SERVENTE COMUM				Situação:	Ativo		
CTPS:	8649810-3574\BA	Salário Base:	1.654,08	Tipo de Salário:	Mensalista				
Evento		Referência	Tipo		Provento	Desconto			
1	SALARIO BASE	220,00	hora(s)		1.654,08				
66	LIQUIDO DE ADIANTAMENTO QUINZENAL	100,00%				661,63 A			
108	INSS	7,53%				124,54 A			
187	VALE ALIMENTAÇÃO C/R VINCULADA AO PAT	5,00%				26,68 A			
446	TAXA ASSISTENCIAL	1,50%				24,81 A			
					1.654,08	837,66			
		Base INSS	Base FGTS	FGTS	Base IRRF	Líquido: 816,42			
Assinatura		1.654,08	1.654,08	132,33	0,00				



Empresa: GLOBAL CONSTRUÇÕES SERVIÇOS E MANUTENÇÕES LTDA

Emissão: 29/04/2026 17:39

Estabelecimento: Matriz

Usuário: SETOR PESSOAL

CNPJ/CEI: 23694541000162

Departamento: OPERACIONAL

abril/2026

Resumo agrupado dos eventos

Evento						Provento	Desconto
1	SALARIO BASE					130.514,60	
112	SALARIO FAMILIA					878,02	
66	LIQUIDO DE ADIANTAMENTO QUINZENAL						52.264,72
108	INSS						10.609,45
187	VALE ALIMENTAÇÃO C/R VINCULADA AO PAT						1.391,22
446	TAXA ASSISTENCIAL						1.726,13
107	VALE TRANSPORTE						304,95
4025	EMPRESTIMO CONSIGNADO FGTS C\R 01						1.102,06
4029	EMPRESTIMO CONSIGNADO FGTS C\R 02						1.234,55
513	EMPRESTIMO CONSIGNADO MP1292/25 C\R 03						1.336,47
Ocorrências no Mês						131.392,62	69.969,55
Ativos	Férias	Rescisões	Doentes	Lactantes	Outros	Líquido:	
56	0	0	0	0	1	61.423,07	

Informações complementares do resumo

FGTS Mensal	10.649,37	Valor total base de INSS	130.514,60
FGTS de Rescisão	0,00	DARF - Segurados	10.609,45
Base do FGTS 2%	0,00	Valor Base do INSS Patronal	130.514,60
Total base FGTS 2% na rescisão	0,00	DARF (Empresa) 20,000%	26.102,92
Base do FGTS 8%	133.117,65	DARF (R.A.T. = 3,000%) e (F.A.P.= 1,4951%)	5.853,97
Base FGTS 8% na Rescisão	0,00	DARF - Terceiros Autônomos FPAS 620 2.5% fixo)	0,00
Valor total de sócios	0,00	DARF (TERCEIROS) 5,800%	7.569,85
Valor total de autônomos	0,00	DARF (AUTONOMO) 20,000%	0,00
Valor total do INSS recolhido	10.609,45	DARF (SÓCIO) 20,000%	0,00
Total salário maternidade(inss)	0,00	DARF - Salário Família	878,02
Total salário maternidade(empregador)	0,00	DARF - Retenção do Tomador	0,00
Base de IRRF	130.514,60	Compensação	0,00
Rat Agente Nocivo 12% - Ocorrência 02	0,00	DARF - Valor a pagar	49.258,17
Rat Agente Nocivo 09% - Ocorrência 03	0,00		
Rat Agente Nocivo 06% - Ocorrência 04	0,00		
Rat Agente Nocivo 12% - Ocorrência 06	0,00		
Rat Agente Nocivo 09% -Ocorrência 07	0,00		
Rat Agente Nocivo 06% - Ocorrência 08	0,00		



Resumo agrupado dos eventos

Evento						Provento	Desconto
1	SALARIO BASE					130.514,60	
112	SALARIO FAMILIA					878,02	
66	LIQUIDO DE ADIANTAMENTO QUINZENAL						52.264,72
108	INSS						10.609,45
187	VALE ALIMENTAÇÃO C/R VINCULADA AO PAT						1.391,22
446	TAXA ASSISTENCIAL						1.726,13
107	VALE TRANSPORTE						304,95
4025	EMPRESTIMO CONSIGNADO FGTS C\R 01						1.102,06
4029	EMPRESTIMO CONSIGNADO FGTS C\R 02						1.234,55
513	EMPRESTIMO CONSIGNADO MP1292/25 C\R 03						1.336,47
Ocorrências no Mês						131.392,62	69.969,55
Ativos	Férias	Rescisões	Doentes	Lactantes	Outros	Líquido:	61.423,07
56	0	0	0	0	1		

Informações complementares do resumo

FGTS Mensal	10.649,37	Valor total base de INSS	130.514,60
FGTS de Rescisão	0,00	DARF - Segurados	10.609,45
Base do FGTS 2%	0,00	Valor Base do INSS Patronal	130.514,60
Total base FGTS 2% na rescisão	0,00	DARF (Empresa) 20,000%	26.102,92
Base do FGTS 8%	133.117,65	DARF (R.A.T. = 3,000%) e (F.A.P.= 1,4951%)	5.853,97
Base FGTS 8% na Rescisão	0,00	DARF - Terceiros Autônomos FPAS 620 2.5% fixo)	0,00
Valor total de sócios	0,00	DARF (TERCEIROS) 5,800%	7.569,85
Valor total de autônomos	0,00	DARF (AUTONOMO) 20,000%	0,00
Valor total do INSS recolhido	10.609,45	DARF (SÓCIO) 20,000%	0,00
Total salário maternidade(inss)	0,00	DARF - Salário Família	878,02
Total salário maternidade(empregador)	0,00	DARF - Retenção do Tomador	0,00
Base de IRRF	130.514,60	Compensação	0,00
Rat Agente Nocivo 12% - Ocorrência 02	0,00	DARF - Valor a pagar	49.258,17
Rat Agente Nocivo 09% - Ocorrência 03	0,00		
Rat Agente Nocivo 06% - Ocorrência 04	0,00		
Rat Agente Nocivo 12% - Ocorrência 06	0,00		
Rat Agente Nocivo 09% -Ocorrência 07	0,00		
Rat Agente Nocivo 06% - Ocorrência 08	0,00		



Pagar este documento até

20/05/2026
às 21:59:59 (Brasília)

CPF/CNPJ do Empregador
23.694.541

Nome/Razão Social do Empregador
GLOBAL CONSTRUCOES SERVICOS E MANUTENCOES LTDA

Núm. de Pág.
1

Identificador
0126051738671364-6

Tag
17/05/2026 15:06

Valor a recolher

14.687,80

Composição do Documento

Informações de recolhimentos do FGTS

Competência	Quantidade Trabalhadores	FGTS Mensal	FGTS Rescisório	Indenização Compensatória	Encargos FGTS	Total
04/2026	59	10.998,62	0,00	0,00	16,10	11.014,72
Total FGTS:		10.998,62	0,00	0,00	16,10	11.014,72

Informações de recolhimentos do Consignado

Competência	Consignado	Encargos Consignado	Total
04/2026	3.673,08	0,00	3.673,08
Total Consignado:	3.673,08	0,00	3.673,08

Total da Guia: 14.687,80

Observações

Data de geração da Guia: 17/05/2026 às 15:06:16 - Página 1/1
O detalhamento da guia pode ser consultado através do endereço <https://fgtsdigital.sistema.gov.br>



Informações de Pagamento

18/05/2026 - 14:28
Pix em andamento



18/05/2026 - 14:28
Pix realizado

Beneficiário final

CEF MATRIZ

Banco: 104 - CAIXA ECONOMICA FEDERAL**Agência:** *****7**Conta:** *****5-5

Data e hora da transação

segunda-feira, 18 de maio de 2026 às 14:28

CPF/CNPJ

00.360.305/0001-04

Chave

c75e4ec6-9881-4240-a2f3-3672b7fe56c1

Valor

R\$ 14.687,80

ID da Transação

E31872495202605181728AVQNTx81pim

Código de Autenticação

01KRY247SP857Q072E5B3Z9H4G

Descrição

Conta de origem

GRUPO GLOBAL

Banco: 336 - Banco C6 S.A.**Agência:** *****1**Conta:** *****0-9

Em caso de dúvidas ou se precisar de orientações, acesse o chat no app ou ligue para os telefones abaixo.
Você deverá informar o ID da transação que aparece nesse comprovante.

Central de Relacionamento - segunda a sexta (exceto feriados): 8h às 23h

Capitais e regiões metropolitanas

3003 6116

Demais regiões

0800 660 6116

SAC (reclamações, cancelamentos, dúvidas, informações e sugestões) – atendimento 24h

0800 660 0060

Ouvidoria

Segunda à sexta, exceto feriados, das 9h às 18h.

0800 660 6060

